

LAS PALMAS DE GRAN CANARIA

CIUDAD AMIGA DE LA INFANCIA

2021-2025



FEDER Fondo Europeo de Desarrollo Regional

Estrategia de Desarrollo Urbano Sostenible e Integrado

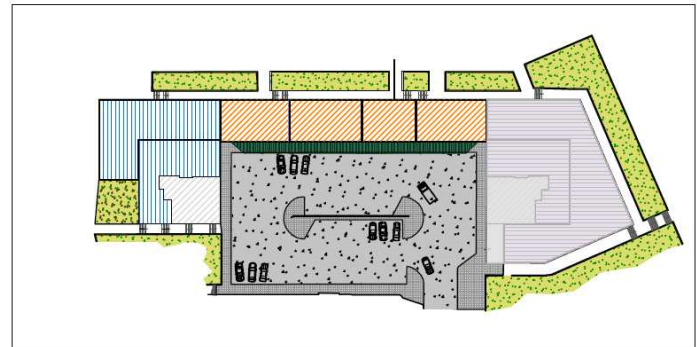

Buena Práctica 08:

Adquisición del antiguo Colegio Ruvalcava para su rehabilitación como centro de atención de la infancia y dinamización social del Cono Sur

EDUSI
Las Palmas de Gran Canaria

Esta Buena Práctica en uno de los hitos significativos de la Estrategia de Desarrollo Urbano, Sostenible e Integrado de Las Palmas de Gran Canaria en el Cono Sur, en tanto ejemplifica de modo singular la apuesta del Ayuntamiento por optimizar la disponibilidad de recursos en la reutilización de inmuebles con un destacado papel en la memoria colectiva para impulsar la cohesión social.

Fue una adquisición al Ministerio de Defensa una vez interrumpida de manera definitiva la función del inmueble como equipamiento educativa.

Se recupera para la población infantil y general un inmueble atractivo para el encuentro social, el juego y el desarrollo peatonal como hito de las acciones desarrolladas por el Ayuntamiento en el contexto del programa internacional de Las Palmas de Gran Canaria como Ciudad Amiga de la Infancia, auspiciada por la UNESCO.

Objetivo Temático:

OT-9: **Apoyo a la regeneración física, económica y social de las comunidades desfavorecidas de las zonas urbanas**

Objetivo Específico:

OT-9.8.2: **Regeneración física, económica y social del entorno urbano en áreas urbanas desfavorecidas a través de las estrategias urbanas integradas.**

Línea de Actuación:

LA-14: **Mejorar y desarrollar las infraestructuras sociales en el Cono Sur**

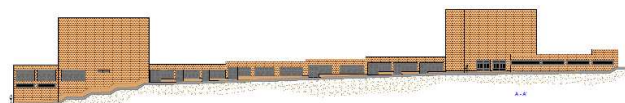

Coste:

Subvención FEDER: **674.695 euros**