

Presupuesto General 2024
Ayuntamiento de Las Palmas de Gran Canaria

Turismo LPA Las Palmas
de Gran Canaria, S.A.

2492

Código Seguro De Verificación	bFa4yiUsjTpVpDtALkv/QQ==	Estado	Fecha y hora
Firmado Por	Elisa Fernandez Rodriguez - Titular del Órgano de Gestión Presupuestaria	Firmado	01/12/2023 14:02:10
Observaciones		Página	104/157
Url De Verificación	https://www.laspalmasgc.es/es/online/sede-electronica/codigo-seguro-de-verificacion		
Normativa	Este informe tiene carácter de copia electrónica auténtica con validez y eficacia administrativa de ORIGINAL (art. 27 Ley 39/2015).		



Antonio J. Ramón Balmaseda, Secretario del Consejo de Administración del Hotel Santa Catalina S.A.

CERTIFICO.

PRIMERO Que el Consejo de Administración TURISMO LPA LAS PALMAS DE GRAN CANARIA S.A., reunido en la sesión celebrada el día 13 de noviembre a las 13:00 horas, celebrada de manera presencial y telemáticamente en la sexta planta de las Oficinas Municipales sitas en la Calle León y Castillo 270, en Las Palmas de Gran Canaria con la asistencia de los siguientes miembros:

Presidente don Pedro Quevedo Iturbe.

Consejera doña Imaculada Medina Montenegro, asistió telemáticamente.

Consejera doña Olga Palacios Pérez.

Consejero don Francisco Martín Betancor.

Consejera doña Marina Más Clemente.

Consejera doña Belkis Suarez Domínguez, asistió telemáticamente.

Consejero don Carmelo León.

Han excusado su asistencia doña Elsa Guerra Jiménez, delegando su voto en el presidente don Pedro Quevedo Iturbe.

Asiste, en calidad de Gerente de la Sociedad, don Luis Rodríguez Neyra,

Secretario, no consejero, Antonio J. Ramón Balmaseda.

SEGUNDO.- el orden del día de la sesión fue el siguiente:

"PRIMERO.- Modificación del presupuesto de la sociedad mercantil TURISMO LPA LAS PALMAS DE GRAN CANARIA S.A., que fue aprobado por el consejo de administración el pasado día 17 de octubre.

SEGUNDO.- Asuntos de la Presidencia.

TERCERO.- Ruegos y preguntas."

ANTONIO
JESUS RAMON
BALMASEDA -
DNI 784673215

Firmado digitalmente
por ANTONIO JESUS
RAMON BALMASEDA
- DNI 78467321S
Fecha: 2023.11.16
11:08:16 Z

Código Seguro De Verificación	IAOu+zgs60mossokJ2/E9A==	Estado	Fecha y hora
Firmado Por	Pedro Quevedo Iturbe - Presidente de la sociedad municipal TURISMO LPA, LAS PALMAS DE GRAN CANARIA, S.A.	Firmado	16/11/2023 11:15:06
Observaciones		Página	1/2
Uri De Verificación	https://www.laspalmasgc.es/es/online/sede-electronica/codigo-seguro-de-verificacion		
Normativa	Este informe tiene carácter de copia electrónica auténtica con validez y eficacia administrativa de ORIGINAL (art. 27 Ley 39/2015).		



2493

Código Seguro De Verificación	bFa4yiUsjTpVpDtALkv/QQ==	Estado	Fecha y hora
Firmado Por	Elisa Fernandez Rodriguez - Titular del Órgano de Gestión Presupuestaria	Firmado	01/12/2023 14:02:10
Observaciones		Página	105/157
Uri De Verificación	https://www.laspalmasgc.es/es/online/sede-electronica/codigo-seguro-de-verificacion		
Normativa	Este informe tiene carácter de copia electrónica auténtica con validez y eficacia administrativa de ORIGINAL (art. 27 Ley 39/2015).		



TERCERO.- Sometido a la aprobación del consejo de administración la modificación del presupuesto de la sociedad aprobado en el consejo de administración celebrado el día 17 de octubre del presente año fue aprobado por mayoría de los consejeros presentes y representados con la abstención de doña Olga Palacios Pérez, presupuesto que se adjunta a esta certificación al objeto de su remisión al Ayuntamiento de Las Palmas de Gran Canaria para su incorporación al presupuesto general para el año 2024

Y para que conste y surta los efectos oportunos de orden, y con el Visto Bueno del Sr. Presidente de la Sociedad expido la presente certificación al no haberse aprobado el acta de la sesión al día de la fecha, circunstancia ésta que se hace constar expresamente.

Las Palmas de Gran Canaria a la fecha de la firma electrónica.

VºBº

Presidente

Pedro Quevedo Iturbe

ANTONIO
JESUS RAMON
BALMASEDA -
DNI
78467321S

Firmado digitalmente por ANTONIO JESUS RAMON BALMASEDA -
- DNI 78467321S
Fecha: 2023.11.16 11:08:41 Z

Código Seguro De Verificación	IAOu+zgs60mossokJ2/E9A==	Estado	Fecha y hora
Firmado Por	Pedro Quevedo Iturbe - Presidente de la sociedad municipal TURISMO LPA, LAS PALMAS DE GRAN CANARIA, S.A.	Firmado	16/11/2023 11:15:06
Observaciones		Página	2/2
Uri De Verificación	https://www.laspalmasgc.es/es/online/sede-electronica/codigo-seguro-de-verificacion		
Normativa	Este informe tiene carácter de copia electrónica auténtica con validez y eficacia administrativa de ORIGINAL (art. 27 Ley 39/2015).		



2494

Código Seguro De Verificación	bFa4yiUsjTpVpDtALkv/QQ==	Estado	Fecha y hora
Firmado Por	Elisa Fernandez Rodriguez - Titular del Órgano de Gestión Presupuestaria	Firmado	01/12/2023 14:02:10
Observaciones		Página	106/157
Uri De Verificación	https://www.laspalmasgc.es/es/online/sede-electronica/codigo-seguro-de-verificacion		
Normativa	Este informe tiene carácter de copia electrónica auténtica con validez y eficacia administrativa de ORIGINAL (art. 27 Ley 39/2015).		



TURISMO LPA

PRESUPUESTO ANUAL

2024

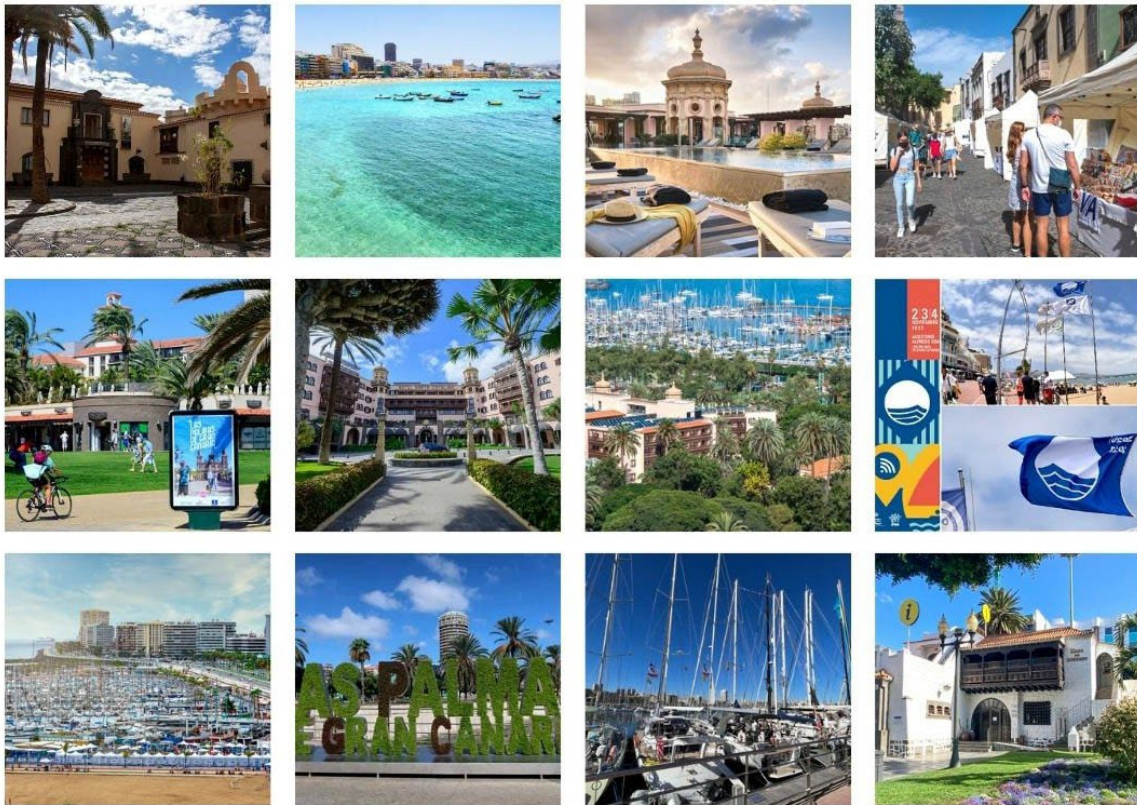

2495

Código Seguro De Verificación	bFa4yiUsjTpVpDtALkv/QQ==	Estado	Fecha y hora
Firmado Por	Elisa Fernandez Rodriguez - Titular del Órgano de Gestión Presupuestaria	Firmado	01/12/2023 14:02:10
Observaciones		Página	107/157
Url De Verificación	https://www.laspalmasgc.es/es/online/sede-electronica/codigo-seguro-de-verificacion		
Normativa	Este informe tiene carácter de copia electrónica auténtica con validez y eficacia administrativa de ORIGINAL (art. 27 Ley 39/2015).		



1. FICHAS PRESUPUESTO ANUAL 2023.

SOCIEDADES MUNICIPALES.- ficha nº 1		
PRESUPUESTO GENERAL DEL EXCMO. AYUNTAMIENTO DE LAS PALMAS DE GRAN CANARIA		EJERCICIO 2024
NIF: A35333145		CNAE:6820
BALANCE		
(Importe en €)		
ACTIVO	2024	2023 ^(estimado)
A) ACTIVO NO CORRIENTE	8.227.265,80	8.360.165,48
I. Inmovilizado intangible	413.387,04	488.000,47
Desarrollo		
Aplicaciones informáticas		
Anticipos		
Resto del inmovilizado intangible	413.387,04	488.000,47
II. Inmovilizado material	7.675.135,92	7.693.422,17
Terrenos	5.129.483,85	5.129.483,85
Construcciones	8.173.975,27	8.340.791,09
Anticipos		
Resto del inmovilizado material	-5.628.323,20	-5.776.852,77
III. Inversiones inmobiliarias	0,00	0,00
Terrenos		
Construcciones		
IV. Inversiones en empresas del grupo y asociadas a largo plazo		
V. Inversiones financieras a largo plazo		
VI. Activos por impuesto diferido	138.742,84	178.742,84
VII. Deudores comerciales no corrientes		
B) ACTIVO CORRIENTE	1.874.702,81	1.776.563,06
I. Activos no corrientes mantenidos para la venta	0,00	0,00
Inmovilizado	0,00	0,00
Terrenos		
Resto del inmovilizado		
Inversiones financieras		
Existencias y otros activos		
II. Existencias	0,00	0,00
Existencias		
Anticipos		
III. Deudores comerciales y otras cuentas a cobrar	140.592,57	153.694,73
Clientes por ventas y prestaciones de servicios		
Accionistas (socios) por desembolsos exigidos		
Otros deudores	140.592,57	153.694,73
IV. Inversiones en empresas del grupo y asociadas a corto plazo		
V. Inversiones financieras a corto plazo		
VI. Periodificaciones a corto plazo		
VII. Efectivo y otros activos líquidos equivalentes	1.734.110,24	1.622.868,33
TOTAL ACTIVO (A+B)	10.101.968,61	10.136.728,54

Código Seguro De Verificación	bFa4yiUsjTpVpDtALkv/QQ==	Estado	Fecha y hora
Firmado Por	Elisa Fernandez Rodriguez - Titular del Órgano de Gestión Presupuestaria	Firmado	01/12/2023 14:02:10
Observaciones		Página	108/157
Uri De Verificación	https://www.laspalmasgc.es/es/online/sede-electronica/codigo-seguro-de-verificacion		
Normativa	Este informe tiene carácter de copia electrónica auténtica con validez y eficacia administrativa de ORIGINAL (art. 27 Ley 39/2015).		



SOCIEDADES MUNICIPALES.- ficha nº 2		
PRESUPUESTO GENERAL DEL EXCMO. AYUNTAMIENTO DE LAS PALMAS DE GRAN CANARIA		EJERCICIO 2024
TURISMO LPA LAS PALMAS DE GRAN CANARIA S.A.		
NIF: A35333145	CNAE:6820	
BALANCE		
(Importe en €)		
PATRIMONIO NETO Y PASIVO	2024	2023(estimado)
A) PATRIMONIO NETO	9.664.657,73	9.694.512,28
A-1) Fondos propios	9.318.047,78	9.290.915,22
I. Capital	13.370.105,00	13.370.105,00
II. Prima de emisión		
III. Reservas	-209.045,66	-211.458,91
IV. (Acciones y participaciones en patrimonio propias)		
V. Resultado de ejercicios anteriores	-5.484.880,17	-5.570.681,17
VI. Otras aportaciones de socios	1.617.149,15	1.617.149,15
VII. Resultado del ejercicio	24.719,46	85.801,15
VIII. (Dividendo a cuenta)		
IX. Otros instrumentos de patrimonio neto		
A-2) Ajustes por cambio de valor		
A-3) Subvenciones, donaciones y legados recibidos	346.609,95	403.597,06
B) PASIVO NO CORRIENTE	151.652,93	159.403,45
I. Provisiones a largo plazo	0,00	0,00
Provisión por retribuciones al personal		
Provisión por desmantelamiento, retiro o rehabilitación del inmovilizado		
Otras provisiones		
II. Deudas a largo plazo	0,00	0,00
Obligaciones y otros valores negociables		
Deudas con entidades de crédito		
Acreeedores por arrendamiento financiero		
Otras deudas a largo plazo		
III. Deudas con empresas del grupo y asociadas a largo plazo		
IV. Pasivos por impuesto diferido	151.652,93	159.403,45
V. Periodificaciones a largo plazo		
VI. Acreeedores comerciales no corrientes		
VII. Deuda con características especiales a largo plazo		
C) PASIVO CORRIENTE	285.657,95	282.812,81
I. Pasivos vinculados con activos no corrientes mantenidos para la venta		
II. Provisiones a corto plazo	51.659,50	51.658,50
Provisión por retribuciones al personal	51.659,50	51.658,50
Provisión por desmantelamiento, retiro o rehabilitación del inmovilizado		
Otras provisiones		
III. Deudas a corto plazo	12.452,22	7.075,22
Obligaciones y otros valores negociables		
Deudas con entidades de crédito		
Acreeedores por arrendamiento financiero		
Otras deudas a corto plazo	12.452,22	7.075,22
IV. Deudas con empresas del grupo y asociadas a corto plazo		
V. Acreeedores comerciales y otras cuentas a pagar	221.546,23	224.079,09
Proveedores		
Otros acreeedores	221.546,23	224.079,09
VI. Periodificaciones a corto plazo		
VII. Deuda con características especiales a corto plazo		
TOTAL PATRIMONIO NETO Y PASIVO (A+B+C)	10.101.968,61	10.136.728,54

Turismo LPA, Las Palmas de Gran Canaria, S.A.

Presupuestos 2024

2497

Código Seguro De Verificación	bFa4yiUsjTpVpDtALkv/QQ==	Estado	Fecha y hora
Firmado Por	Elisa Fernandez Rodriguez - Titular del Órgano de Gestión Presupuestaria	Firmado	01/12/2023 14:02:10
Observaciones		Página	109/157
Uri De Verificación	https://www.laspalmasgc.es/es/online/sede-electronica/codigo-seguro-de-verificacion		
Normativa	Este informe tiene carácter de copia electrónica auténtica con validez y eficacia administrativa de ORIGINAL (art. 27 Ley 39/2015).		



SOCIEDADES MUNICIPALES.- ficha nº 3

PRESUPUESTO GENERAL DEL EXCMO. AYUNTAMIENTO DE LAS PALMAS DE GRAN CANARIA		EJERCICIO 2024
TURISMO LPA LAS PALMAS DE GRAN CANARIA S.A.		
CUENTA DE PÉRDIDAS Y GANANCIAS		
(Importe en €)		
	2024	2023(estimado)
A) OPERACIONES CONTINUADAS		
1. Importe neto de la cifra de negocios	788.830,21 €	707.001,60 €
2. Variaciones de existencias de productos terminados y en curso de fabricación		
3. Trabajos realizados por la empresa para su activo		
4. Aprovisionamientos	0,00 €	0,00 €
a) Consumo de mercaderías		
b) Consumo de materias primas y otras materias consumibles		
c) Trabajos realizados por otras empresas		
d) Deterioro de mercad., materias primas y otros aprovisionamientos		
5. Otros ingresos de explotación	1.685.000,00 €	1.820.000,00 €
a) Ingresos accesorios y otros de gestión corriente		
b) Subvenciones donaciones y legados a la explotación	1.685.000,00 €	1.820.000,00 €
c) Otras subvenciones, donaciones y legados transferidos al resultado del ejercicio		
6. Gastos de personal	-295.660,35 €	-244.585,94 €
a) Sueldos, salarios y asimilados	-227.122,22 €	-188.334,80 €
b) Cargas sociales	-68.538,13 €	-56.251,14 €
c) Provisiones		
7. Otros gastos de explotación	-1.986.974,30 €	-2.019.360,61 €
a) Servicios exteriores	-1.901.125,03 €	-1.933.511,34 €
b) Tributos	-85.849,27 €	-85.849,27 €
c) Pérdidas, deterioro y variación de prov. por operaciones comerciales		
d) Otros gastos de gestión corriente		
8. Amortización del inmovilizado	-243.139,95 €	-244.578,70 €
a) Amortización del inmovilizado intangible	-74.613,43 €	-74.613,43 €
b) Amortización del inmovilizado material	-168.526,52 €	-169.965,27 €
c) Amortización de las inversiones inmobiliarias		
9. Imputación de subvenciones de inmovilizado no financiero y otras	74.613,43 €	74.613,43 €
10. Exceso de provisiones		
11. Deterioro y resultado por enajenaciones del inmovilizado	0,00 €	0,00 €
a) Deterioros y pérdidas	0,00 €	0,00 €
Del inmovilizado intangible		
Del inmovilizado material		
De las inversiones financieras		
b) Resultados por enajenaciones y otras	0,00 €	0,00 €
Del inmovilizado intangible		
Del inmovilizado material		
De las inversiones financieras		
12. Diferencias negativas en combinaciones de negocios		
12a. Subvenciones concedidas y transferencias realizadas por la entidad	0,00 €	0,00 €
-al sector público local de carácter administrativo		
-al sector público local de carácter empresarial o fundacional		
-a otros		
13. Otros resultados	0,00 €	-8.339,04 €
Gastos excepcionales		-16.800,00 €
Ingresos excepcionales		8.460,96 €
A.1) RESULTADO DE EXPLOTACIÓN (1+2+3+4+5+6+7+8+9+10+11+12+12a+13)	2.050,41 €	1.050,41 €
14. Ingresos financieros	2.050,41 €	1.050,41 €
a) De participaciones en instrumentos de patrimonio		
b) De valores negociables y otros instrumentos financieros	2.050,41 €	1.050,41 €
c) Imputación de subvenciones, donaciones y legados de carácter financiero		
15. Gastos financieros	0,00 €	0,00 €
a) Por deudas con empresas del grupo y asociadas		
b) Por deudas con terceros		
c) Por actualización de provisiones		
16. Variación de valor razonable en instrumentos financieros		
17. Diferencias de cambio		
18. Deterioro y resultado por enajenaciones de instrumentos financieros		
19. Otros ingresos y gastos de carácter financiero		
85.801,15 €		
A.3) RESULTADO ANTES DE IMPUESTOS (A.1+A.2)		
20. Impuestos sobre beneficios		
A.4) RESULTADO DEL EJERCICIO PROCEDENTE DE OPERACIONES CONTINUADAS (A.3+20)	0,00 €	0,00 €
B) OPERACIONES INTERRUMPIDAS		
21. Resultado del ejercicio procedente de operaciones interrumpidas neto de impuestos		
A.5) RESULTADO DEL EJERCICIO	24.719,46 €	85.801,15 €

Código Seguro De Verificación	bFa4yiUsjTpVpDtALkv/QQ==	Estado	Fecha y hora
Firmado Por	Elisa Fernandez Rodriguez - Titular del Órgano de Gestión Presupuestaria	Firmado	01/12/2023 14:02:10
Observaciones		Página	110/157
Url De Verificación	https://www.laspalmasgc.es/es/online/sede-electronica/codigo-seguro-de-verificacion		
Normativa	Este informe tiene carácter de copia electrónica auténtica con validez y eficacia administrativa de ORIGINAL (art. 27 Ley 39/2015).		



SOCIEDADES MUNICIPALES.- ficha nº 4

PRESUPUESTO GENERAL DEL EXCMO. AYUNTAMIENTO DE LAS PALMAS DE GRAN CANARIA		EJERCICIO 2024
TURISMO LPA LAS PALMAS DE GRAN CANARIA S.A.		
PRESUPUESTO DE CAPITAL. ESTADO DE FLUJOS DE EFECTIVO		
(Importe en €)		
Previsiones ejercicio		
	2024	2023(estimado)
A) FLUJOS DE EFECTIVO DE LAS ACTIVIDADES DE EXPLOTACIÓN		
1. Resultado del ejercicio antes de impuestos	24.719,46 €	85.801,15 €
2. Ajustes del resultado	168.526,52 €	160.575,82 €
a) Amortización del inmovilizado (+)	243.139,95 €	244.578,70 €
b) Correcciones valorativas por deterioro (+/-)		
c) Variación de provisiones (+/-)		
d) Imputación de subvenciones (-)		
e) Resultados por bajas y enajenaciones del inmovilizado (+/-)	-74.613,43 €	-74.613,43 €
f) Resultados por bajas y enajenaciones de instrumentos financieros (+/-)		
g) Ingresos financieros (-)		-1.050,41 €
h) Gastos financieros (+)		
i) Diferencias de cambio (+/-)		
j) Diferencias de cambio (+/-)		
k) Otros ingresos y gastos (+/-)		-8.339,04 €
3. Cambios en el capital corriente	-80.953,66 €	-43.138,74 €
a) Existencias (+/-)		
b) Deudores y otras cuentas para cobrar (+/-)	140.592,57 €	171.174,33 €
c) Otros activos corrientes (+/-)		17.119,44 €
d) Acreedores y otras cuentas para pagar (+/-)	-221.546,23 €	-223.875,90 €
e) Otros pasivos corrientes (+/-)		-7.556,61 €
f) Otros activos y pasivos no corrientes (+/-)		
4. Otros flujos de efectivo de las actividades de explotación		-18.792,88 €
a) Pagos de intereses (-)		
b) Cobros de dividendos (+)		
c) Cobros de intereses (+)		0,00 €
d) Cobros (pagos) por impuesto sobre beneficios (+/-)		
e) Otros pagos (cobros) (-/+)		-18.792,88 €
5. Flujos de efectivo de las actividades de explotación (1+2+3+4)	112.292,32	184.445,35 €
B) FLUJOS DE EFECTIVO DE LAS ACTIVIDADES DE INVERSIÓN		
6. Pagos por inversiones (-)		-9.176,50 €
a) Empresas del grupo y asociadas		
b) Inmovilizado intangible		
c) Inmovilizado material		9.176,50 €
d) Inversiones inmobiliarias		
e) Otros activos financieros		
f) Activos no corrientes mantenidos para venta		
g) Unidad de negocio		
h) Otros activos		
7. Cobros por desinversiones (+)		
a) Empresas del grupo y asociadas		
b) Inmovilizado intangible		
c) Inmovilizado material		
d) Inversiones inmobiliarias		
e) Otros activos financieros		
f) Activos no corrientes mantenidos para venta		
g) Unidad de negocio		
h) Otros activos		
8. Flujos de efectivo de las actividades de inversión (6+7)	0,00	-9.176,50 €
C) FLUJOS DE EFECTIVO DE LAS ACTIVIDADES DE FINANCIACIÓN		
9. Cobros y pagos por instrumentos de patrimonio	0,00 €	0,00 €
a) Emisión de instrumentos de patrimonio (+)		
b) Amortización de instrumentos de patrimonio (-)		
c) Adquisición de instrumentos de patrimonio propio (-)		
d) Enajenación de instrumentos de patrimonio propio (+)		
e) Subvenciones, donaciones y legados recibidos (+)		
10. Cobros y pagos por instrumentos de pasivo financiero		
a) Emisión		
1. Obligaciones y otros valores negociables (+)		
2. Deudas con entidades de crédito (+)		
3. Deudas con empresas del grupo y asociadas (+)		
4. Deudas con características especiales (+)		
5. Otras deudas (+)		
b) devolución y amortización de		
1. Obligaciones y otros valores negociables (-)		
2. Deudas con entidades de crédito (-)		
3. Deudas con empresas del grupo y asociadas (-)		
4. Deudas con características especiales (-)		
5. Otras deudas (-)		
11. Pagos por dividendos y remuneraciones de otros instrumentos de patrimonio		
a) Dividendos (-)		
b) remuneración de otros instrumentos de patrimonio (-)		
12. Flujos de efectivo de las actividades de financiación (9+10+11)	0,00	0,00 €
D) Efecto de las variaciones de los tipos de cambio	0,00	0,00 €
E) AUMENTO/DISMINUCIÓN NETA DEL EFECTIVO O EQUIVALENTES (5+8+12+D)	112.292,32	175.268,85 €
Efectivo o equivalentes al comienzo del ejercicio	1.621.817,92	1.446.549,07 €
Efectivo o equivalentes al final del ejercicio	1.734.110,24	1.621.817,92

Código Seguro De Verificación	bFa4yiUsjTpVpDtALkv/QQ==	Estado	Fecha y hora
Firmado Por	Elisa Fernandez Rodriguez - Titular del Órgano de Gestión Presupuestaria	Firmado	01/12/2023 14:02:10
Observaciones		Página	111/157
Uri De Verificación	https://www.laspalmasgc.es/es/online/sede-electronica/codigo-seguro-de-verificacion		
Normativa	Este informe tiene carácter de copia electrónica auténtica con validez y eficacia administrativa de ORIGINAL (art. 27 Ley 39/2015).		



SOCIEDADES MUNICIPALES.- ficha nº 9

PRESUPUESTO GENERAL DEL EXCMO. AYUNTAMIENTO DE LAS PALMAS DE GRAN CANARIA		EJERCICIO 2024
TURISMO LPA LAS PALMAS DE GRAN CANARIA S.A.		
PROGRAMA ANUAL DE ACTUACIÓN, INVERSIONES Y FINANCIACIÓN		
<p>Durante el año 2024, dentro de las dos áreas de gestión que esta sociedad tiene encomendadas, la acción y promoción turística de la ciudad de Palmas de Gran Canaria y la gestión patrimonial de los activos que tiene cedidos por el Ayuntamiento de Las Palmas, los principales objetivos están vinculados fundamentalmente a lo marcado en el Plan de Marketing turístico vigente, para seguir abordando los nuevos retos de Las Palmas de Gran Canaria como destino comprometido con las personas, con nuestras singularidades, con la sostenibilidad y con la innovación y poder asegurar de esta manera el crecimiento y el progreso de Las Palmas de Gran Canaria. Por otro lado, y de manera más detallada, se han desarrollado acciones fundamentalmente dirigidas a fortalecer y dar continuidad a lo marcado en el Plan de MK turístico hasta 2024, incidiendo y fortaleciendo el turismo cultural, el segmento MICE, la gastronomía, los deportes náuticos y las actividades al aire libre en general. Se seguirá potenciando la digitalización y la inteligencia de mercado como base para disponer de información de calidad que permita tomar las mejores decisiones posibles en cada momento además de posicionar a la ciudad como Destino Turístico Inteligente. (DTI). En cuanto a la gestión de los principales bienes patrimoniales que esta sociedad tiene cedidos, el objetivo principal se seguirá centrando mediante el control directo de las actividades de explotación que en ellos se desarrollan, en velar por el cumplimiento de lo marcado en los correspondientes contratos y lograr mantenerlos como referente cultural y turísticos de primer nivel de la ciudad.</p>		
MEMORIA EXPLICATIVA DEL PROGRAMA DEL EJERCICIO 2024 Y DE LAS PRINCIPALES MODIFICACIONES CON RELACIÓN AL EJERCICIO DE 2023⁽¹⁾		
<p>INSTRUCCIONES</p> <p>⁽¹⁾ En esta ficha se explicarán los objetivos a alcanzar por la empresa en el ejercicio 2024 detallando las principales actuaciones a realizar para el logro de dichos objetivos. El contenido de la memoria debe ser coherente con los estados de dotaciones tanto de capital como de explotación y deberá tener una extensión máxima de 2 páginas.</p>		

Código Seguro De Verificación	bFa4yiUsjTpVpDtALkv/QQ==	Estado	Fecha y hora
Firmado Por	Elisa Fernandez Rodriguez - Titular del Órgano de Gestión Presupuestaria	Firmado	01/12/2023 14:02:10
Observaciones		Página	116/157
Uri De Verificación	https://www.laspalmasgc.es/es/online/sede-electronica/codigo-seguro-de-verificacion		
Normativa	Este informe tiene carácter de copia electrónica auténtica con validez y eficacia administrativa de ORIGINAL (art. 27 Ley 39/2015).		



SOCIEDADES MUNICIPALES.- ficha nº 10

PRESUPUESTO GENERAL DEL EXCMO.

AYUNTAMIENTO DE LAS PALMAS DE GRAN CANARIA

TURISMO LPA LAS PALMAS DE GRAN CANARIA S.A.

CAPACIDAD/NECESIDAD DE FINANCIACIÓN DE LA ENTIDAD, CALCULADA CONFORME A LAS NORMAS DEL SISTEMA EUROPEO DE CUENTAS

Solo aplicar a Entidades dentro del sector AA-PP.

Concepto	Importe contemplado en Informe evaluación 2022 (+/-) (€)	Observaciones
Ingresos a efectos de Contabilidad Nacional		
Importe neto de cifra de negocios	788.830,21	
Trabajos previstos para realizar por la empresa para su activo	788.830,21 €	
Ingresos accesorios y otros ingresos de la gestión corriente		
Subvenciones y transferencias corrientes		
Ingresos financieros por intereses		
Ingresos de participaciones en instrumentos de patrimonio (dividendos)		
Ingresos excepcionales		
Aportaciones patrimoniales		
Subvenciones de capital previsto recibir		
Gastos a efectos de Contabilidad Nacional		
Aprovisionamientos	-2.525.774,59	
Gastos de personal	-295.660,35	
Otros gastos de explotación	-1.986.974,30	
Gastos financieros y asimilados		
Impuesto de sociedades		
Otros impuestos		
Gastos excepcionales		
Variaciones del Inmovilizado material e intangible, de inversiones inmobiliarias, de existencias	-243.139,95	
Variación de existencias de productos terminados y en curso de fabricación de la cuenta de P y G (1)		
Aplicación de Provisiones		
Inversiones efectuadas por cuenta de Administraciones y Entidades Públicas		
Ayudas, transferencias y subvenciones concedidas		
CAPACIDAD/NECESIDAD DE FINANCIACIÓN DE LA ENTIDAD, CALCULADA CONFORME A LAS NORMAS DEL SISTEMA EUROPEO DE CUENTAS	-1.736.944,38	

(1) Este importe aparecerá como mayor (+) gasto en caso de reducción de existencias y como menor gasto en caso de incremento.

Código Seguro De Verificación	bFa4yiUsjTpVpDtALkv/QQ==	Estado	Fecha y hora
Firmado Por	Elisa Fernandez Rodriguez - Titular del Órgano de Gestión Presupuestaria	Firmado	01/12/2023 14:02:10
Observaciones		Página	117/157
Url De Verificación	https://www.laspalmasgc.es/es/online/sede-electronica/codigo-seguro-de-verificacion		
Normativa	Este informe tiene carácter de copia electrónica auténtica con validez y eficacia administrativa de ORIGINAL (art. 27 Ley 39/2015).		



SOCIEDADES MUNICIPALES.- ficha nº 11

AVANTAMIENTO DE LAS PALMAS DE GRAN CANARIA
TURISMO LPA LAS PALMAS DE GRAN CANARIA S.A.

ERERCIO 2024

INFORMACIÓN PARA LA APLICACIÓN DE LA REGLA DE GASTO (CONTAB. EMPRESARIAL)

Solo aplicar a Entidades dentro del sector AA. PP.

CONCEPTO	LIQUIDACIÓN EJERCICIO 2023 ⁽¹⁾	PRESUPUESTO 2024	OBSERVACIONES
Apvisionamientos			
Gastos de Personal	-244.585,94 €	-295.660,35 €	
Otros gastos de explotación	-2.019.360,61 €	-1.986.974,30 €	
Impuesto de Sociedades			
Otros impuestos			
Gastos excepcionales			
Variaciones del Inmovilizado material e intangible, de inversiones inmobiliarias, de existencias			
Variación de existencias de productos terminados y en curso de fabricación, cuenta de P y G ⁽¹⁾			
Aplicación de Provisiones			
Inversiones efectuadas por cuenta de la Entidad Local			
Ayudas, transferencias y subvenciones concedidas			
EMPLEOS NO FINANCIEROS TÉRMINOS SEC EXCEPTO INTERESES DE LA DEUDA			
(-) Pagos por Transferencias (y otras operaciones internas) a otras entidades que integran la Corporación Local ⁽¹⁾			
(-) Gasto financiado con fondos finalistas procedentes de la Unión Europea o de otras Administraciones Públicas			
Unión Europea			
Estado			
Comunidad Autónoma			
Otras Administraciones Públicas			
GASTO COMPUTABLE DEL EJERCICIO			
(+/-) Incrementos /disminuciones de recaudación por cambios normativos			

Detalle de (+/-) Incrementos /disminuciones de recaudación por cambios normativos considerados en Presupuesto 2024

Breve descripción del cambio normativo	Importe del incre(+)/dismin.(-) en Pto. 2023	Norma(s) que cambian	Observaciones

Notas:

- (1) Este importe aparecerá con signo positivo en caso de aumento de existencias, y con signo negativo en caso de reducción.
- (2) En caso de no disponerse de los datos de cierre del ejercicio 2024 se realizará una estimación de éstos.
- (3) Es un ajuste a efectos de consolidación, por tanto hay que descontarlo en la entidad pagadora.

Código Seguro De Verificación	bFa4yiUsjTpVpDtALkv/QQ==	Estado	Firmado	Fecha y hora	01/12/2023 14:02:10
Firmado Por	Elisa Fernandez Rodriguez - Titular del Órgano de Gestión Presupuestaria	Página			118/157
Uri De Verificación	https://www.laspalmasgc.es/es/online/sede-electronica/codigo-seguro-de-verificacion				
Normativa	Este informe tiene carácter de copia electrónica auténtica con validez y eficacia administrativa de ORIGINAL (art. 27 Ley 39/2015).				



SOCIEDADES MUNICIPALES.- ficha nº 12								
PRESUPUESTO GENERAL DEL EXCMO. AYUNTAMIENTO DE LAS PALMAS DE GRAN CANARIA							EJERCICIO 2024	
TURISMO LPA LAS PALMAS DE GRAN CANARIA S.A.								
ESTADO DE MOVIMIENTOS Y SITUACIÓN DE LA DEUDA								
CONCEPTO	Deuda a 31/12/2023		Dispuesto en el ejercicio ⁽²⁾	Previsión del ejercicio 2024		Intereses y gastos financieros	Previsión a 31-12-2024	
	Deuda viva ⁽¹⁾	Crédito disponible		Amortizaciones			Deuda Viva (5) = (1)+(2)-(3)-(4)	Crédito disponible
				Ordinaria s/contrato ⁽³⁾	Extraordinaria ⁽⁴⁾			
EMISIONES								
Emisiones a c/p (en euros)								
Emisiones a c/p (en moneda distinta al euro)								
Emisiones a l/p (en euros)								
Emisiones a l/p (en moneda distinta al euro)								
OPERACIONES CON ENTIDADES DE CRÉDITO								
Con Entidades de Crédito Residentes								
Créditos a c/p (en euros)								
Créditos a c/p (en moneda distinta al euro)								
Créditos a l/p (en euros) sin operación de derivados asociadas								
Créditos a l/p (en euros) con operación de derivados asociadas								
Créditos a l/p (en moneda distinta al euro) sin operación de derivados asociada								
Créditos a l/p (en moneda distinta al euro) con operación de derivados asociada								
Créditos con E.C. residentes en países Unión Europea								
Créditos a c/p (en euros)								
Créditos a c/p (en moneda distinta al euro)								
Créditos a l/p (en euros) sin operación de derivados asociadas								
Créditos a l/p (en euros) con operación de derivados asociadas								
Créditos a l/p (en moneda distinta al euro) sin operación de derivados asociada								
Créditos a l/p (en moneda distinta al euro) con operación de derivados asociada								
Créditos con E.C. residentes en países fuera de la Unión Europea								
Créditos a c/p (en euros)								
Créditos a c/p (en moneda distinta al euro)								
Créditos a l/p (en euros) sin operación de derivados asociadas								
Créditos a l/p (en euros) con operación de derivados asociadas								
Créditos a l/p (en moneda distinta al euro) sin operación de derivados asociada								
Créditos a l/p (en moneda distinta al euro) con operación de derivados asociada								
Factoring sin recurso								
Avales ejecutados								
Entidades dependientes (Administraciones Públicas)								
Resto de Entidades dependientes								
Entidades no dependientes								
Deudas con Administraciones Públicas								
Con la Administración General del Estado								
Con la Comunidad Autónoma								
Con la Seguridad Social								
Con la AEAT								
Con otras Administraciones Públicas								
Otras operaciones de crédito								
Arrendamientos financieros								
Pagos aplazados								
Inversiones con abono total de precio								
Asociación público privadas (APPs)								
Otras								

Código Seguro De Verificación	bFa4yiUsjTpVpDtALkv/QQ==	Estado	Fecha y hora
Firmado Por	Elisa Fernandez Rodriguez - Titular del Órgano de Gestión Presupuestaria	Firmado	01/12/2023 14:02:10
Observaciones		Página	119/157
Uri De Verificación	https://www.laspalmasgc.es/es/online/sede-electronica/codigo-seguro-de-verificacion		
Normativa	Este informe tiene carácter de copia electrónica auténtica con validez y eficacia administrativa de ORIGINAL (art. 27 Ley 39/2015).		



SOCIEDADES MUNICIPALES.- ficha nº 13

PRESUPUESTO GENERAL DEL EXCMO. AYUNTAMIENTO DE LAS PALMAS DE GRAN CANARIA		EJERCICIO 2024
TURISMO LPA LAS PALMAS DE GRAN CANARIA S.A.		
TRANSFERENCIAS Y SUBVENCIONES PROCEDENTES DEL AYUNTAMIENTO DE LAS PALMAS DE GRAN CANARIA		
SUBVENCIONES		IMPORTE
DE CAPITAL:		
CORRIENTES:		
Transferencia corriente destinada a financiar los gastos de explotación necesarios en el ejercicio 2024,		1.610.000,00 €
TRANSFERENCIAS Y SUBVENCIONES PROCEDENTES DE OTROS ENTES		
SUBVENCIONES		IMPORTE
DE CAPITAL:		
* OTRAS CORPORACIONES LOCALES		
* COMUNIDAD AUTÓNOMA		
* ESTADO		
* OTROS ENTES		
CORRIENTES:		
* OTRAS CORPORACIONES LOCALES		
* COMUNIDAD AUTÓNOMA		
* ESTADO		
* OTROS ENTES (Cabildo de Gran Canaria)		75.000,00 €

Código Seguro De Verificación	bFa4yiUsjTpVpDtALkv/QQ==	Estado	Fecha y hora
Firmado Por	Elisa Fernandez Rodriguez - Titular del Órgano de Gestión Presupuestaria	Firmado	01/12/2023 14:02:10
Observaciones		Página	120/157
Uri De Verificación	https://www.laspalmasgc.es/es/online/sede-electronica/codigo-seguro-de-verificacion		
Normativa	Este informe tiene carácter de copia electrónica auténtica con validez y eficacia administrativa de ORIGINAL (art. 27 Ley 39/2015).		



SOCIEDADES MUNICIPALES.- ficha nº 14

PRESUPUESTO GENERAL DEL EXCMO. AYUNTAMIENTO DE LAS PALMAS DE GRAN CANARIA		EJERCICIO 2024										
TURISMO LPA LAS PALMAS DE GRAN CANARIA S.A.												
DOTACIÓN DE PLANTILLAS Y RETRIBUCIONES												
<p>Sectores a considerar</p> <table border="1"> <tr> <td style="text-align: center;">x</td> <td>Administración General y resto de sectores</td> </tr> <tr> <td></td> <td>Sector de asistencia social y de dependencia</td> </tr> <tr> <td></td> <td>Sector sanitario</td> </tr> <tr> <td></td> <td>Educativo universitario</td> </tr> <tr> <td></td> <td>Educativo no universitario</td> </tr> </table> <p>(Se cumplimentará un cuadro por cada uno de los sectores de actividad de la Entidad)</p>			x	Administración General y resto de sectores		Sector de asistencia social y de dependencia		Sector sanitario		Educativo universitario		Educativo no universitario
x	Administración General y resto de sectores											
	Sector de asistencia social y de dependencia											
	Sector sanitario											
	Educativo universitario											
	Educativo no universitario											
Datos de Plantillas y retribuciones de un determinado sector												
Sector:	Administración General y Resto de Sectores	(2)										
	Número total de efectivos	4 (3)										
	Importe total de Gastos	295.660,35 € (4)										
Gastos distribuidos por grupos de personal												
(Importes en €)												
Grupo de personal	Número de efectivos	Retribuciones distribuidas por grupos				Total retribuciones						
		Sueldos y salarios	Retribución variable	Planes de pensiones	Otras retribuciones							
Órganos de Gobierno						0,00 €						
Máximos responsables	1	57.233,75 €	6.066,25 €			63.300,00 €						
Resto de personal directivo						0,00 €						
Laboral contrato indefinido	4	163.822,22 €				163.822,22 €						
Laboral duración determinada						0,00 €						
Otro personal						0,00 €						
Total (5)	5	221.055,97 €	6.066,25 €	0,00 €	0,00 €	227.122,22 € (5)						
Gastos comunes sin distribuir por grupos												
Concepto	Importe											
Acción Social												
Seguridad social	68.538,13 €											
Total gastos comunes	68.538,13 €											
Observaciones												

Notas:

(2) Campo de selección para que el usuario seleccione el sector para el que va a introducir/actualizar/consultar información

(3) Se corresponde con el "Total nº de efectivos" que aparece en el cuadro (5)

(4) Se corresponde con el "Total de retribuciones" que aparece en el cuadro (5) + "Total de gastos comunes" (6)

Código Seguro De Verificación	bFa4yiUsjTpVpDtALkv/QQ==	Estado	Fecha y hora
Firmado Por	Elisa Fernandez Rodriguez - Titular del Órgano de Gestión Presupuestaria	Firmado	01/12/2023 14:02:10
Observaciones		Página	121/157
Uri De Verificación	https://www.laspalmasgc.es/es/online/sede-electronica/codigo-seguro-de-verificacion		
Normativa	Este informe tiene carácter de copia electrónica auténtica con validez y eficacia administrativa de ORIGINAL (art. 27 Ley 39/2015).		

