

RELACIÓN DE FICHAS DE CATÁLOGO DEL PATRIMONIO ETNOGRÁFICO (ETN)

- ETN-001 Presa de Piletas
- ETN-002 Estanque de Almatriche
- ETN-003 Acueductos y estanques del Dragonal
- ETN-004 Puente de Casas de Abajo
- ETN-005 Cantonera de la Presa de Tamaraceite
- ETN-006 Casa de La Tosca
- ETN-007 Vuelta de Almatriche
- ETN-008 Lavadero del Dragonal Bajo
- ETN-009 Cuesta Blanca
- ETN-010 Finca de Las Perreras
- ETN-011 Cuesta de Las Palmas
- ETN-012 Cuesta de Las Palmas II
- ETN-013 Puente del Toscón
- ETN-014 Llanos de Marrero
- ETN-015 Finca de Tamaraceite
- ETN-016 Los Parrales
- ETN-017 Cuesta de Las Palmas III
- ETN-018 Cuesta de Las Palmas IV
- ETN-019 Cuesta de Las Palmas V
- ETN-020 Presa de Cuesta de Las Palmas
- ETN-021 Parque de San José del Álamo
- ETN-022 Parque de San José del Álamo II
- ETN-023 Parque de San José del Álamo III
- ETN-024 Cortijo de San Gregorio
- ETN-025 Alpendre de San Lorenzo
- ETN-026 Estanques de San Lorenzo
- ETN-027 Las Mesas Bajas
- ETN-028 Presa de Tenoya
- ETN-029 Túnel del Tenoya
- ETN-030 Acueducto de Tenoya
- ETN-031 Barranco de Tenoya I
- ETN-032 Barranco de Tenoya II
- ETN-033 Calle Acequia de Tenoya
- ETN-034 Lomo de San Pedro-el Moñigal
- ETN-035 Tenoya
- ETN-036 Barranquillo de Tenoya
- ETN-037 Lomo de Los Gatos I
- ETN-038 Lomo de Los Gatos II
- ETN-039 Cuevas Blancas
- ETN-040 El Espigón

- ETN-041 Pozo de Areva
- ETN-042 Pozo de Los Hernández
- ETN-043 Pozo de Cañada Honda
- ETN-044 Puente de La Barranquera Honda
- ETN-045 Risco Negro
- ETN-046 Charcas de San Lorenzo
- ETN-047 Pozo de San Lorenzo
- ETN-048 Mazapé de San Lorenzo
- ETN-049 Maretas de Mazapé de San Lorenzo
- ETN-050 Conjunto de Mascuervo
- ETN-051 Presa del Pintor
- ETN-052 Puente de San Lorenzo
- ETN-053 Pozo del Cementerio
- ETN-054 Lomo del Drago
- ETN-055 Lomo del Drago II
- ETN-056 Lomo del Zardo
- ETN-057 Cuevas de San Lorenzo
- ETN-058 Cantera del Cabildo Catedral
- ETN-059 Altos de Siete Puertas
- ETN-060 Estanque del Zardo
- ETN-061 Canteras del Dragonal Bajo
- ETN-062 Estanque del Maizep
- ETN-063 El Maizep
- ETN-064 El Maizep II
- ETN-065 Finca de La Fuente
- ETN-066 Finca de La Fuente II
- ETN-067 Finca de La Fuente III
- ETN-068 Barranco del Acebuchal I
- ETN-069 Barranco del Acebuchal II
- ETN-070 Barranco del Acebuchal III
- ETN-071 Barranco del Acebuchal IV
- ETN-072 Camino de Masapez
- ETN-073 Caserío del Morro
- ETN-074 Naciente del Chorro
- ETN-075 Pozo de La Milagrosa
- ETN-076 *(Suprimida)*
- ETN-077 Horno de Masapez
- ETN-078 Lavadero de La Calzada
- ETN-079 Era de Masapez
- ETN-080 Era de Masapez II
- ETN-081 Los Caideros
- ETN-082 Era de La Solana
- ETN-083 Conjunto hidrológico del Barranco Guiniguada
- ETN-084 Pozo del Noruego
- ETN-085 El Corcovado
- ETN-086 Cuevas de Ortega

- ETN-087 Era de las Cuevas de Ortega
- ETN-088 Presa de La Umbría
- ETN-089 Acequia del lomo de La Galga
- ETN-090 Finca de Siete Puertas
- ETN-091 Los Barranquillos de Siete Puertas
- ETN-092 Los Barranquillos de Siete Puertas II
- ETN-093 Cantera de Siete Puertas
- ETN-094 Pozo de Siete Puertas
- ETN-095 Palma de Siete Puertas I
- ETN-096 Palma de Siete Puertas II
- ETN-097 Estanque de Las Zarzas
- ETN-098 Palma de Siete Puertas III
- ETN-099 Palma de Siete Puertas-Los Barranquillos I
- ETN-100 Palma de Siete Puertas-Los Barranquillos II
- ETN-101 Palma de Siete Puertas-Los Barranquillos III
- ETN-102 Estanque de La Calzada
- ETN-103 Carretera de La Calzada-puente de La Angostura I
- ETN-104 Carretera de La Calzada-puente de La Angostura II
- ETN-105 La Caldereta I
- ETN-106 Pozo de La Caldereta
- ETN-107 La Calzada
- ETN-108 Pozo de La Calzada
- ETN-109 Finca del Zurbarán
- ETN-110 Almacén de Seva Luis
- ETN-111 Horno de ladrillos de Barranco Seco
- ETN-112 Cantonera de La Palmita
- ETN-113 Pico Viento
- ETN-114 Pico Viento II
- ETN-115 Finca de Los Molina
- ETN-116 Finca de Los Rivero
- ETN-117 Canteras de La Matula
- ETN-118 Finca de La Matula
- ETN-119 Finca de Los Lajones
- ETN-120 Molino del Batán
- ETN-121 Puente de Cruce del Batán
- ETN-122 Finca de Barranco Seco
- ETN-123 Montaña de Tafira
- ETN-124 Finca de Las Magnolias
- ETN-125 La Montañeta
- ETN-126 Hoya del Parrado I
- ETN-127 Aljibe de Hoya del Parrado
- ETN-128 Cantoneras de Montaña Tafira
- ETN-129 Carretera de Tafira-marzagán
- ETN-130 Cementerio de Tafira
- ETN-131 Lomo del Capón
- ETN-132 Lomo del Capón II

- ETN-133 Lomo del Capón III
- ETN-134 Lomo del Capón IV
- ETN-135 Lomo del Capón V
- ETN-136 Estanque de Lomo del Sabinal
- ETN-137 Era del Sabinal
- ETN-138 Presa del Sabinal
- ETN-139 Hoya del Sabinal
- ETN-140 Cantera de Hoya del Sabinal
- ETN-141 Puente de La Hoya del Sabinal
- ETN-142 Puente de La Cuesta de Las Carretas
- ETN-143 Puente de Marzagán
- ETN-144 Puente del Barranquillo de Marfea
- ETN-145 Barranquillo de Dios
- ETN-146 Puente de Barranquillo de Dios
- ETN-147 Finca de Plaza Perdida
- ETN-148 El Tablero
- ETN-149 El Mondalón
- ETN-150 El Mondalón II
- ETN-151 Cuatro Caminos
- ETN-152 Finca de La Solana
- ETN-153 Cuatro Caminos III
- ETN-154 Llanos de Monte Quemado
- ETN-155 Monte Quemado
- ETN-156 Camino de La Matanza
- ETN-157 Monte Quemado II
- ETN-158 Estanques de San Roque
- ETN-159 Las Goteras
- ETN-160 Cangas
- ETN-161 Ladera de La Matula
- ETN-162 Noria de la Hoya del Paso
- ETN-163 Acueducto y acequia de Mascuervo
- ETN-164 Salinas del Confital
- ETN-165 Secaderos de pescado del Confital

Situación	Caserío final del núcleo de Palma de Siete Puertas
Unidad Ambiental	Espacio Natural Protegido
Barrio	La Palma
Sector Urbanístico	San Lorenzo
Hojas RS [PGO]	28-J

INFORMACIÓN

Bien cultural	Estructura de depósito y canalización de aguas
Tipo de entorno	Ámbito urbano y/o núcleo de población
Conservación	Bueno
Usos del suelo	Cultivos. Edificaciones residenciales

DELIMITACIÓN

**PROTECCIÓN**

Descripción Estanque construido en la primera mitad del siglo XX en plena ladera, que aún sigue en funcionamiento. Participa del paisaje agrícola tradicional de Siete Puertas. Presenta una estructura circular y un tratamiento en hormigón propio extendido en la ingeniería tradicional de los estanques en el municipio.

Criterio de protección Estructura o instalación etnográfica de interés científico

Interés Moderado

Otras protecciones Carta Etnográfica de L.P.G.C. (FEDAC)

DETERMINACIONES JURÍDICAS Y DE PLANEAMIENTO

TR-LOTCENC Decreto 1/2000 Paisaje Protegido de Pino Santo

PIOGC B.b.1.2 Zona de muy alto valor agrario por su alto valor paisajístico

PGOU 1989 Suelo Rústico de Protección de Elementos Naturales de Importancia Singular

PGMO 2000 Suelo Rústico de Protección Agrícola

PGO 2009 Suelo Rústico de Protección Natural

INCIDENCIA DEL PLAN GENERAL Y CRITERIOS DE INTERVENCIÓN

Impactos preexistentes No apreciables

Impacto previsible Muy bajo

Dinámica del entorno Previsible conservación de actuales condiciones medioambientales

Grado de protección Protección parcial

Medidas específicas del PGO Preservación

Denominación: Estanque de La Calzada

hoja 1 de 2

Situación	Laderas entre la carretera de La Calzada-Puente La Angostura y el barranco
Unidad Ambiental	Espacio Natural Protegido
Barrio	Diseminado de San Lorenzo; La Calzada
Sector Urbanístico	San Lorenzo; Tafira
Hojas RS [PGO]	28-J, 29-F

INFORMACIÓN

Bien cultural	Estructura de depósito y canalización de aguas
Tipo de entorno	Llano y/o vega agrícola
Conservación	Bueno
Usos del suelo	Cultivos. Edificaciones residenciales

DELIMITACIÓN





PROTECCIÓN

Descripción Estanque construido durante el siglo XIX con un interés patrimonial derivado de su tipología constructiva y de su participación en el paisaje agrícola tradicional de la zona. Presenta una estructura cuadrangular y un tratamiento en piedra argamasada propio de las etapas más antiguas que perviven en la ingeniería histórica de los estanques del municipio.

Criterio de protección Estructura o instalación etnográfica de interés científico

Interés Moderado

Otras protecciones Carta Etnográfica de L.P.G.C. (FEDAC)

DETERMINACIONES JURÍDICAS Y DE PLANEAMIENTO

TR-LOTCEC Decreto 1/2000 Paisaje Protegido de Pino Santo

PIOGC B.b.1.3 Zona de muy alto valor agrario por presencia de valores naturales y ambientales

PGOU 1989 Suelo Rústico de Protección de Elementos Naturales de Importancia Singular

PGMO 2000 Suelo Rústico de Protección Agrícola

PGO 2009 Suelo Rústico de Protección Natural

INCIDENCIA DEL PLAN GENERAL Y CRITERIOS DE INTERVENCIÓN

Impactos preexistentes No apreciables

Impacto previsible Muy bajo

Dinámica del entorno Previsible conservación de actuales condiciones medioambientales

Grado de protección Protección parcial

Medidas específicas del PGO Preservación

Situación	Margen derecho de la carretera de La Calzada-Puente de La Angostura
Unidad Ambiental	Espacio Natural Protegido
Barrio	La Calzada
Sector Urbanístico	Tafira
Hojas RS [PGO]	28-J

INFORMACIÓN

Bien cultural	Estructura de depósito y canalización de aguas
Tipo de entorno	Ámbito urbano y/o núcleo de población
Conservación	Bueno
Usos del suelo	Cultivos. Edificaciones residenciales

DELIMITACIÓN



**PROTECCIÓN**

Descripción Cantonera abandonada, datada en las primeras décadas del siglo XX. Conserva aún su integridad y, por tanto, el valor etnográfico de su representatividad del sistema hidráulico tradicional vinculado a esta zona agrícola.

Criterio de protección Estructura o instalación etnográfica de interés científico

Interés Alto

Otras protecciones Carta Etnográfica de L.P.G.C. (FEDAC)

DETERMINACIONES JURÍDICAS Y DE PLANEAMIENTO

TR-LOTENC Paisaje Protegido de Pino Santo
Decreto 1/2000

PIOGC B.b.1.3 Zona de muy alto valor agrario por presencia de valores naturales y ambientales

PGOU 1989 Suelo Rústico de Protección de Elementos Naturales de Importancia Singular

PGMO 2000 Suelo Rústico de Protección Agrícola

PGO 2009 Suelo Rústico de Protección Natural

INCIDENCIA DEL PLAN GENERAL Y CRITERIOS DE INTERVENCIÓN

Impactos preexistentes Abandono de elementos paisajísticos y culturales

Impacto previsible Muy bajo

Dinámica del entorno Previsible conservación de actuales condiciones medioambientales

Grado de protección Protección parcial

Medidas específicas del PGO Rehabilitación de estructuras

Situación	Margen izquierdo de la carretera de La Calzada-Puente de La Angostura
Unidad Ambiental	Espacio Natural Protegido
Barrio	La Calzada
Sector Urbanístico	Tafira
Hojas RS [PGO]	29-J

INFORMACIÓN

Bien cultural	Estructura de depósito y canalización de aguas
Tipo de entorno	Entorno volcánico asociado a núcleo rural
Conservación	Bueno
Usos del suelo	Cultivos. Edificaciones residenciales. Viarios y/o pistas

DELIMITACIÓN



**PROTECCIÓN**

Descripción Estanque construido durante el siglo XX con un interés patrimonial derivado de su tipología constructiva y su participación en el paisaje agrícola tradicional de la zona.

Criterio de protección Estructura o instalación de valor etnográfico con importancia funcional actual

Interés Moderado

Otras protecciones Carta Etnográfica de L.P.G.C. (FEDAC)

DETERMINACIONES JURÍDICAS Y DE PLANEAMIENTO

TR-LOTCENC Decreto 1/2000 Paisaje Protegido de Pino Santo

PIOGC A.1 Zona de muy alto valor natural

PGOU 1989 Asentamiento Rural

PGMO 2000 Suelo Rústico de Protección Agrícola

PGO 2009 Suelo Rústico de Protección Natural

INCIDENCIA DEL PLAN GENERAL Y CRITERIOS DE INTERVENCIÓN

Impactos preexistentes No apreciables

Impacto previsible Muy bajo

Dinámica del entorno Previsible conservación de actuales condiciones medioambientales

Grado de protección Protección parcial

Medidas específicas del PGO Preservación

Denominación: **La Caldereta I**

hoja 1 de 2

Situación	Fondo del edificio de La Caldereta, junto al núcleo de La Calzada
Unidad Ambiental	Espacio Natural Protegido
Barrio	Diseminado de Tafira
Sector Urbanístico	Tafira
Hojas RS [PGO]	29-J

INFORMACIÓN

Bien cultural	Estructura de depósito y canalización de aguas
Tipo de entorno	Entorno volcánico
Conservación	Buena
Usos del suelo	Edificaciones aisladas

DELIMITACIÓN

**PROTECCIÓN**

Descripción Canal-túnel construido en el siglo XX que incorpora un importante interés etnográfico asociado a su tipología constructiva y a su vinculación al sistema hidráulico del espacio agrícola de la zona.

Criterio de protección Estructura o instalación de valor etnográfico con importancia funcional actual

Interés Alto

Otras protecciones Carta Etnográfica de L.P.G.C. (FEDAC)

DETERMINACIONES JURÍDICAS Y DE PLANEAMIENTO

TR-LOTCENC Paisaje Protegido de Pino Santo
Decreto 1/2000

PIOGC A.1 Zona de muy alto valor natural

PGOU 1989 Suelo Rústico de Protección de Elementos Naturales de Importancia Singular

PGMO 2000 Suelo Rústico de Protección Medioambiental

PGO 2009 Suelo Rústico de Protección Natural

INCIDENCIA DEL PLAN GENERAL Y CRITERIOS DE INTERVENCIÓN

Impactos preexistentes No apreciables

Impacto previsible Muy bajo

Dinámica del entorno Previsible conservación de actuales condiciones medioambientales

Grado de protección Protección parcial

Medidas específicas del PGO Preservación

Denominación: **Pozo de La Caldereta**

hoja 1 de 2

Situación	Fondo del edificio de La Caldereta
Unidad Ambiental	Espacio Natural Protegido
Barrio	Diseminado de Tafira
Sector Urbanístico	Tafira
Hojas RS [PGO]	29-J

INFORMACIÓN

Bien cultural	Estructura de depósito y canalización de aguas
Tipo de entorno	Entorno volcánico
Conservación	Bueno
Usos del suelo	Edificaciones aisladas

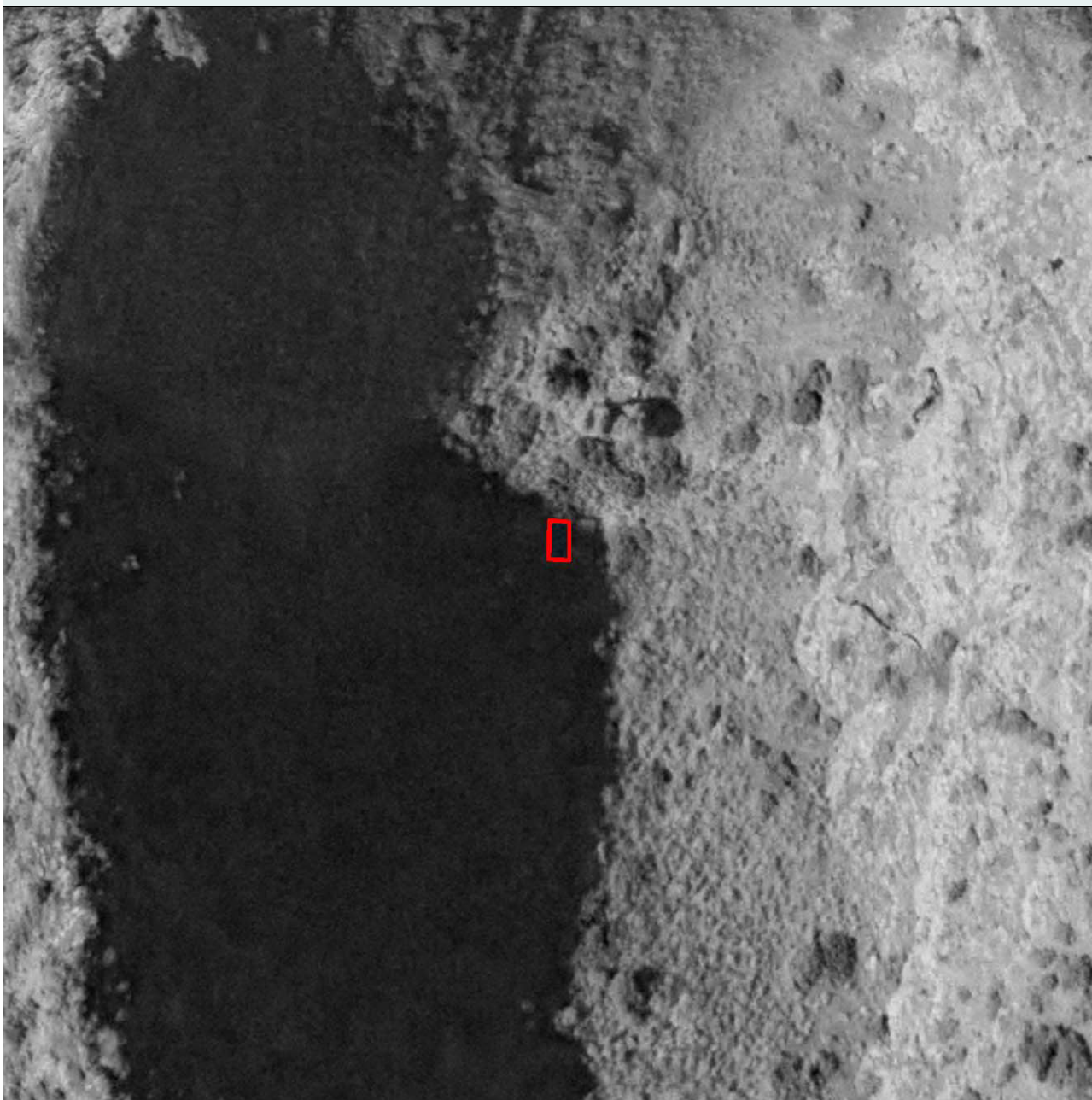
DELIMITACIÓN

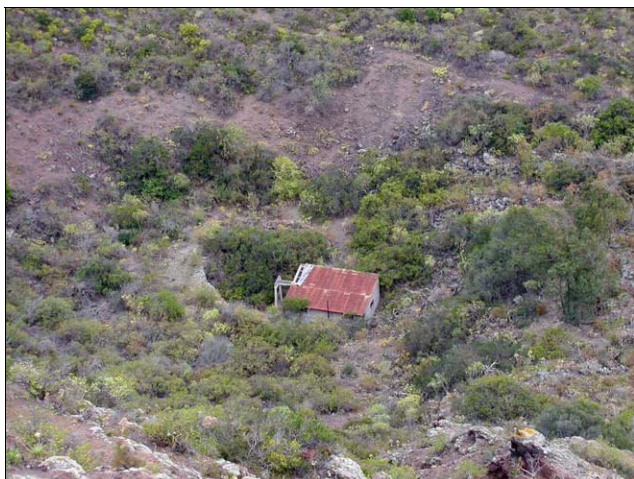
**PROTECCIÓN**

Descripción Pozo abandonado construido durante el siglo XX que aún conserva su carácter de ejemplo de este tipo de instalaciones respecto al sistema tradicional de captación de agua vinculado al paisaje agrícola de La Calzada.

Criterio de protección Estructura o instalación etnográfica de interés científico

Interés Moderado

Otras protecciones Carta Etnográfica de L.P.G.C. (FEDAC)

DETERMINACIONES JURÍDICAS Y DE PLANEAMIENTO

TR-LOTCENC Decreto 1/2000 Paisaje Protegido de Pino Santo

PIOGC A.1 Zona de muy alto valor natural

PGOU 1989 Suelo Rústico de Protección de Elementos Naturales de Importancia Singular

PGMO 2000 Suelo Rústico de Protección Medioambiental

PGO 2009 Suelo Rústico de Protección Natural

INCIDENCIA DEL PLAN GENERAL Y CRITERIOS DE INTERVENCIÓN

Impactos preexistentes Abandono de elementos paisajísticos y culturales

Impacto previsible Muy bajo

Dinámica del entorno Previsible conservación de actuales condiciones medioambientales

Grado de protección Protección parcial

Medidas específicas del PGO Preservación

Denominación: **La Calzada**

hoja 1 de 2

Situación	Llano entre La Calzada y los riscos de Lomo Batista
Unidad Ambiental	Espacio Natural Protegido
Barrio	Diseminado de Tafira
Sector Urbanístico	Tafira
Hojas RS [PGO]	29-J

INFORMACIÓN

Bien cultural	Estructura de depósito y canalización de aguas
Tipo de entorno	Llano y/o vega agrícola
Conservación	Bueno
Usos del suelo	Cultivos

DELIMITACIÓN

**PROTECCIÓN**

Descripción Estanque construido durante el siglo XIX que aún se encuentra en funcionamiento y preserva el interés derivado de su tipología constructiva, integrado en la vega agrícola de La Calzada. Presenta una estructura cuadrangular y un tratamiento en piedra argamasada propio de las etapas más antiguas que perviven en la ingeniería histórica de los estanques del municipio.

Criterio de protección Estructura o instalación de valor etnográfico con importancia funcional actual

Interés Moderado

Otras protecciones Carta Etnográfica de L.P.G.C. (FEDAC)

DETERMINACIONES JURÍDICAS Y DE PLANEAMIENTO

TR-LOTCEC Decreto 1/2000 Paisaje Protegido de Pino Santo

PIOGC B.b.1.3 Zona de muy alto valor agrario por presencia de valores naturales y ambientales

PGOU 1989 Suelo Rústico de Protección de Elementos Naturales de Importancia Singular

PGMO 2000 Suelo Rústico de Protección Agrícola

PGO 2009 Suelo Rústico de Protección Natural

INCIDENCIA DEL PLAN GENERAL Y CRITERIOS DE INTERVENCIÓN

Impactos preexistentes No apreciables

Impacto previsible Muy bajo

Dinámica del entorno Previsible conservación de actuales condiciones medioambientales

Grado de protección Protección parcial

Medidas específicas del PGO Preservación

Denominación: **Pozo de La Calzada**

hoja 1 de 2

Situación	Llano entre La Calzada y los riscos de Lomo Batista
Unidad Ambiental	Espacio Natural Protegido
Barrio	Diseminado de Tafira
Sector Urbanístico	Tafira
Hojas RS [PGO]	28-K

INFORMACIÓN

Bien cultural	Estructura de depósito y canalización de aguas
Tipo de entorno	Llano y/o vega agrícola
Conservación	Degradado
Usos del suelo	Cultivos

DELIMITACIÓN

**PROTECCIÓN**

Descripción Pozo abandonado, construido durante el siglo XX que aún conserva su carácter de ejemplo de este tipo de instalaciones respecto al sistema tradicional de captación de agua vinculado al paisaje agrícola de La Calzada.

Criterio de protección Estructura o instalación etnográfica de interés científico

Interés Moderado

Otras protecciones Carta Etnográfica de L.P.G.C. (FEDAC)

DETERMINACIONES JURÍDICAS Y DE PLANEAMIENTO

TR-LOTCEC Paisaje Protegido de Pino Santo
Decreto 1/2000

PIOGC B.b.1.3 Zona de muy alto valor agrario por presencia de valores naturales y ambientales

PGOU 1989 Suelo Rústico de Protección de Elementos Naturales de Importancia Singular

PGMO 2000 Suelo Rústico de Protección Agrícola

PGO 2009 Suelo Rústico de Protección Natural

INCIDENCIA DEL PLAN GENERAL Y CRITERIOS DE INTERVENCIÓN

Impactos preexistentes Abandono de elementos paisajísticos y culturales

Impacto previsible Muy bajo

Dinámica del entorno Previsible conservación de actuales condiciones medioambientales

Grado de protección Protección parcial

Medidas específicas del PGO Rehabilitación de estructuras

Denominación: Finca del Zurbarán

hoja 1 de 2

Situación	Inmediaciones del Zurbarán en su margen meridional
Unidad Ambiental	Campus Universitario de Tafira
Barrio	Campus Universitario
Sector Urbanístico	Tafira
Hojas RS [PGO]	24-M

INFORMACIÓN

Bien cultural	Construcción residencial y/o agroganadera
Tipo de entorno	Ámbito periurbano asociado a campus universitario
Conservación	Bueno
Usos del suelo	Cultivos. Dotación y/o equipamiento. Edificaciones residenciales

DELIMITACIÓN



**PROTECCIÓN**

Descripción Finca agrícola donde la mayor parte de las edificaciones que la constituyen fueron construidas durante el siglo XIX. Preserva su interés etnográfico derivado de su constitución arquitectónica y de las instalaciones anexas. Integrada dentro del potencial ámbito de crecimiento del Campus Universitario de Tafira, reúne condiciones idóneas para su vinculación con las instalaciones universitarias, como un área etnográfica. Por su antigüedad y por sus notables dimensiones, destaca la presencia del estanque.

Criterio de protección Construcción agroganadera tradicional de cierto interés etnográfico y dotacional-ambiental

Interés Moderado

Otras protecciones Carta Etnográfica de L.P.G.C. (FEDAC)

DETERMINACIONES JURÍDICAS Y DE PLANEAMIENTO

TR-LOTCENC Decreto 1/2000 No afectado

PIOGC D Zona de suelos urbanos, urbanizables y asentamientos rurales

PGOU 1989 Sistema General Universitario

PGMO 2000 Suelo Urbanizable

PGO 2009 Suelo Urbanizable

INCIDENCIA DEL PLAN GENERAL Y CRITERIOS DE INTERVENCIÓN

Impactos preexistentes No apreciables

Impacto previsible Bajo

Dinámica del entorno Previsible consolidación del área como espacio dotacional o de interés estratégico

Grado de protección Protección parcial

Medidas específicas del PGO Integración en nueva área dotacional-ambiental. Rehabilitación del conjunto

Denominación: Almacén de Seva Luis

hoja 1 de 2

Situación	Margen izquierdo de la Ctra.Gral de Tafira-Las Palmas a la altura de Medio Pañuelo
Unidad Ambiental	Tafira Baja
Barrio	Tafira Baja
Sector Urbanístico	Tafira
Hojas RS [PGO]	25-N

INFORMACIÓN

Bien cultural	Manufacturación agroganadera
Tipo de entorno	Ámbito urbano y/o núcleo de población
Conservación	Degradado
Usos del suelo	Núcleo urbano

DELIMITACIÓN



**PROTECCIÓN**

Descripción Construcción urbana tradicional destinada al almacenamiento y gestión de productos alimenticios. Presenta planta cuadrangular y un tratamiento singular de paredes con piedra argamasada y cubierta plana. Se trata de un vestigio representativo de la arquitectura industrial, asociada al dinamismo agrícola y comercial del municipio.

Criterio de protección Construcción agroganadera tradicional de cierto interés etnográfico y dotacional-ambiental

Interés Moderado

Otras protecciones Carta Etnográfica de L.P.G.C. (FEDAC)

DETERMINACIONES JURÍDICAS Y DE PLANEAMIENTO

**TR-LOTCENC
Decreto 1/2000** No afectado

PIOGC D Zona de suelos urbanos, urbanizables y asentamientos rurales

PGOU 1989 Suelo Urbano

PGMO 2000 Suelo Urbano

PGO 2009 Suelo Urbano

INCIDENCIA DEL PLAN GENERAL Y CRITERIOS DE INTERVENCIÓN

**Impactos
preexistentes** Deterioro y/o degradación ambiental

Impacto previsible Muy bajo

Dinámica del entorno Previsible consolidación de incidencias humanas localizadas

Grado de protección Protección parcial

**Medidas específicas
del PGO**

Denominación: Horno de ladrillos de Barranco Seco

hoja 1 de 2

Situación	En Barranco Seco, frente a la zona militar.
Unidad Ambiental	Barranco Seco
Barrio	Diseminado de Tafira
Sector Urbanístico	Tafira
Hojas RS [PGO]	23-Q, 24-Q

INFORMACIÓN

Bien cultural	Otras estructuras o puntos de interés etnográfico
Tipo de entorno	Cauce de barranco y/o fondo de valle
Conservación	Degradado
Usos del suelo	Cultivos

DELIMITACIÓN



**PROTECCIÓN**

Descripción Horno de ladrillos, hecho en piedra, de 20 metros de largo por 5 metros de ancho. La chimenea tiene unos 3 metros de diámetro y está hecha de iqueños ladrillo y barro. Cuenta con tres entradas, una central para la leña y dos laterales por la que se introducían los ladrillos. Adquiere gran singularidad por sus dimensiones y forma.

Criterio de protección Estructura o instalación etnográfica de interés científico

Interés Alto

Otras protecciones Carta Etnográfica de L.P.G.C. (FEDAC)

DETERMINACIONES JURÍDICAS Y DE PLANEAMIENTO

TR-LOTCENC
Decreto 1/2000

PIOGC B.b.2 Zona de alto valor agrario

PGOU 1989 Suelo Rústico de Protección de Elementos de Estructuración del Territorio

PGMO 2000 Suelo Rústico de Interés Agrícola

PGO 2009 Suelo Rústico de Protección Agraria I

INCIDENCIA DEL PLAN GENERAL Y CRITERIOS DE INTERVENCIÓN

Impactos preexistentes Abandono de entorno agrícola

Impacto previsible Bajo

Dinámica del entorno Previsible consolidación del área como espacio dotacional o de interés estratégico

Grado de protección Protección ambiental

Medidas específicas del PGO Rehabilitación

Denominación: **Cantenera de La Palmita**

hoja 1 de 2

Situación	En el margen derecho de la carretera del Centro, en sentido de Las Palmas de Gran Canaria
Unidad Ambiental	Tafira Baja
Barrio	Tafira Baja
Sector Urbanístico	Tafira
Hojas RS [PGO]	26-M

INFORMACIÓN

Bien cultural	Estructura de depósito y canalización de aguas
Tipo de entorno	Llano de lomo y laderas asociado a entorno rural
Conservación	Bueno
Usos del suelo	Instalaciones agroganaderas y/o hidráulicas

DELIMITACIÓN

**PROTECCIÓN**

Descripción	Cantenera de estructura cuadrada, construida por bloques de piedra y argamasa. De interés por su valor etnográfico de representación del antiguo sistema hidrológico; en este caso, como elemento que servía para repartir el agua.
Criterio de protección	Estructura o instalación etnográfica de interés científico
Interés	Moderado
Otras protecciones	Carta Etnográfica de L.P.G.C. (FEDAC)

DETERMINACIONES JURÍDICAS Y DE PLANEAMIENTO

TR-LOTCENC Decreto 1/2000	
PIOGC	B.b.3 Zona de moderado valor agrario
PGOU 1989	Suelo Urbano
PGMO 2000	Suelo Urbano
PGO 2009	Suelo Urbano

INCIDENCIA DEL PLAN GENERAL Y CRITERIOS DE INTERVENCIÓN

Impactos preexistentes	Abandono de entorno agrícola
Impacto previsible	Bajo
Dinámica del entorno	Previsible consolidación de usos urbanos
Grado de protección	Protección ambiental
Medidas específicas del PGO	Preservación

Denominación: **Pico Viento**

hoja 1 de 2

Situación	Núcleo de Pico Viento, a borde de la Autovía del Centro
Unidad Ambiental	El Secadero-Pico Viento
Barrio	Pico Viento
Sector Urbanístico	Tafira
Hojas RS [PGO]	25-N

INFORMACIÓN

Bien cultural	Estructura de depósito y canalización de aguas
Tipo de entorno	Ámbito urbano y/o núcleo de población
Conservación	Bueno
Usos del suelo	Núcleo urbano. Viarios y/o pistas

DELIMITACIÓN

**PROTECCIÓN**

Descripción	Estanque construido durante el siglo XX, a borde del viario de acceso a Tafira. Presenta un relativo interés etnográfico por la tipología constructiva y por su participación en el antiguo paisaje agrícola de las laderas hacia Barranco Seco, ya en franco retroceso. Presenta una estructura cuadrangular y un tratamiento en piedra argamasada propio de las etapas tradicionales que perviven en la ingeniería histórica de los estanques del municipio.
Criterio de protección	Estructura o instalación etnográfica de interés científico
Interés	Moderado
Otras protecciones	Carta Etnográfica de L.P.G.C. (FEDAC)

DETERMINACIONES JURÍDICAS Y DE PLANEAMIENTO

TR-LOTCENC Decreto 1/2000	No afectado
PIOGC	D Zona de suelos urbanos, urbanizables y asentamientos rurales
PGOU 1989	Suelo Urbano
PGMO 2000	Suelo Urbano
PGO 2009	Suelo Urbano

INCIDENCIA DEL PLAN GENERAL Y CRITERIOS DE INTERVENCIÓN

Impactos preexistentes	No apreciables
Impacto previsible	Bajo
Dinámica del entorno	Previsible consolidación de usos urbanos o residenciales
Grado de protección	Protección ambiental
Medidas específicas del PGO	Preservación

Denominación: Pico Viento II

hoja 1 de 2

Situación	Inmediaciones del núcleo de Pico Viento, en ladera hacia Barranco Seco
Unidad Ambiental	El Secadero-Pico Viento, Sagrado Corazón
Barrio	Diseminado de Tafira
Sector Urbanístico	Tafira
Hojas RS [PGO]	25-N

INFORMACIÓN

Bien cultural	Estructura de depósito y canalización de aguas
Tipo de entorno	Ámbito periurbano asociado a entorno agrícola degradado
Conservación	Degradado
Usos del suelo	Cultivos. Núcleo urbano

DELIMITACIÓN



**PROTECCIÓN**

Descripción Acequia tradicional construida durante el siglo XX. Ha perdido su funcionalidad originaria, aunque mantiene interés etnográfico por su representatividad del sistema de distribución tradicional de agua en el medio rural capitalino.

Criterio de protección Estructura o instalación etnográfica de interés científico

Interés Moderado

Otras protecciones Carta Etnográfica de L.P.G.C. (FEDAC)

DETERMINACIONES JURÍDICAS Y DE PLANEAMIENTO

**TR-LOTCENC
Decreto 1/2000** No afectado

PIOGC B.b.2 Zona de alto valor agrario

PGOU 1989 Suelo Rústico de Protección de Elementos de Estructuración del Territorio

PGMO 2000 Suelo Rústico de Interés Agrícola

PGO 2009 Suelo Rústico de Protección Agraria I

INCIDENCIA DEL PLAN GENERAL Y CRITERIOS DE INTERVENCIÓN

**Impactos
preexistentes** Abandono de entorno agrícola

Impacto previsible Muy bajo

Dinámica del entorno Previsible conservación de actuales condiciones medioambientales

Grado de protección Protección ambiental

**Medidas específicas
del PGO** Rehabilitación de estructuras

Denominación: Finca de Los Molina

hoja 1 de 2

Situación	Tramo alto del Barranquillo de Los Molina
Unidad Ambiental	Sagrado Corazón
Barrio	Diseminado de Tafira
Sector Urbanístico	Tafira
Hojas RS [PGO]	25-0

INFORMACIÓN

Bien cultural	Construcción residencial y/o agroganadera
Tipo de entorno	Vertientes y laderas pronunciadas asociadas a entorno agrícola en retroceso
Conservación	Bueno
Usos del suelo	Cultivos. Dotación y/o equipamiento

DELIMITACIÓN

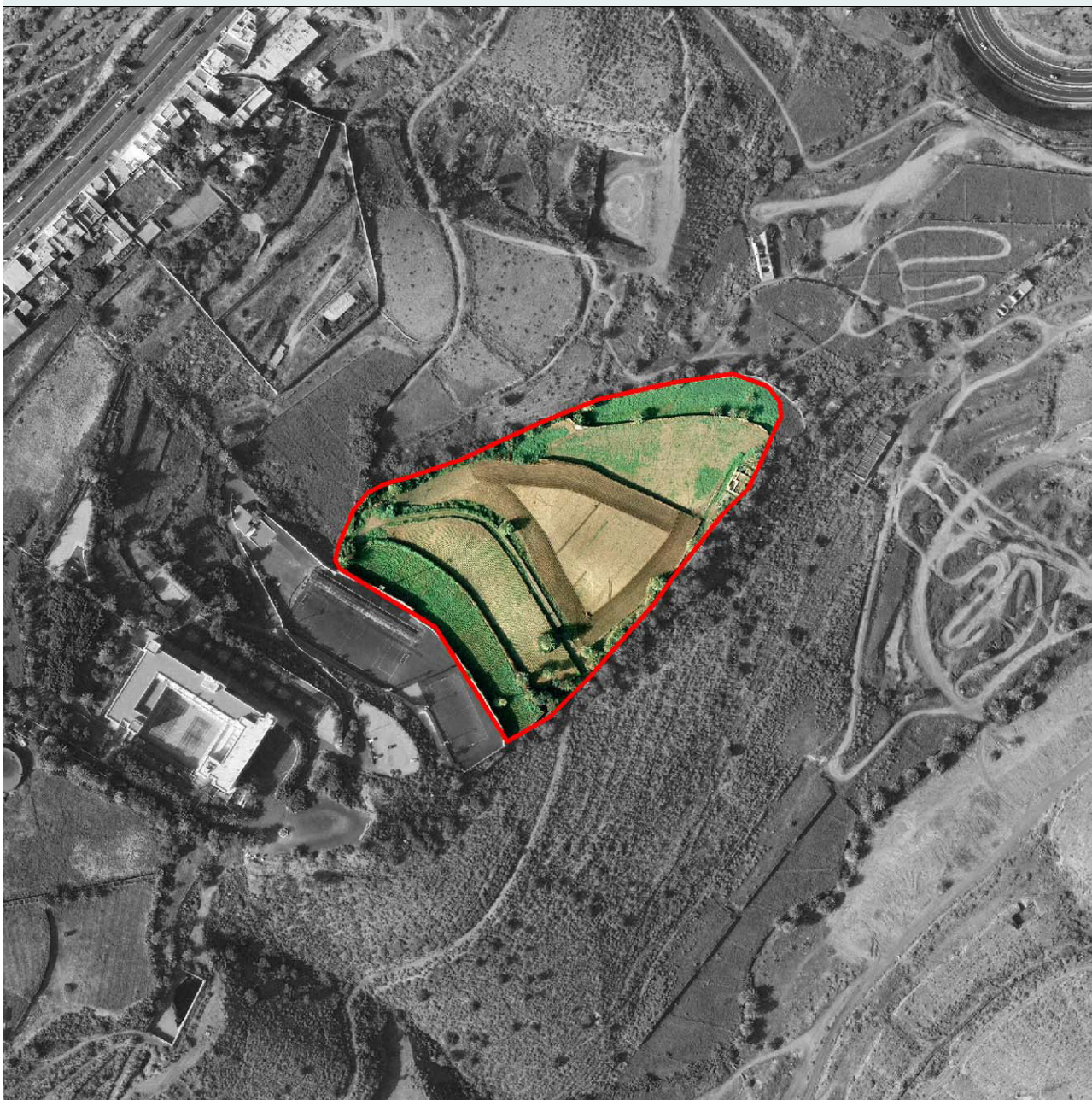

**PROTECCIÓN**

Descripción	Alpendre, dentro de un área con parcelas agrícolas aterrazadas, construido durante el siglo XX, que se encuentra actualmente abandonado. Presenta un cierto valor etnográfico derivado de su participación en el conjunto agrícola tradicional de esta zona inmediata a Tafira Baja, actualmente en franco retroceso.
Criterio de protección	Construcción agroganadera tradicional de cierto interés etnográfico y dotacional-ambiental
Interés	Alto
Otras protecciones	Carta Etnográfica de L.P.G.C. (FEDAC)

DETERMINACIONES JURÍDICAS Y DE PLANEAMIENTO

TR-LOTCENC Decreto 1/2000	No afectado
PIOGC	B.b.2 Zona de alto valor agrario
PGOU 1989	Suelo Rústico de Protección de Elementos de Estructuración del Territorio
PGMO 2000	Suelo Rústico de Interés Agrícola
PGO 2009	Suelo Rústico de Protección Agraria I

INCIDENCIA DEL PLAN GENERAL Y CRITERIOS DE INTERVENCIÓN

Impactos preexistentes	Abandono de entorno agrícola
Impacto previsible	Muy bajo
Dinámica del entorno	Previsible conservación de actuales condiciones medioambientales
Grado de protección	Protección ambiental
Medidas específicas del PGO	Adecuación para fines didáctico-etnográficos

Denominación: Finca de Los Rivero

hoja 1 de 2

Situación	Tramo alto del Barranquillo de Los Molina
Unidad Ambiental	Llano de Las Brujas, Sagrado Corazón
Barrio	Diseminado de Tafira
Sector Urbanístico	Tafira
Hojas RS [PGO]	25-0

INFORMACIÓN

Bien cultural	Construcción agroganadera
Tipo de entorno	Cauce de barranco y/o fondo de valle asociado a entorno agrícola en retroceso
Conservación	Degradado
Usos del suelo	Cultivos

DELIMITACIÓN



**PROTECCIÓN**

Descripción Finca agrícola construida durante el siglo XX de notable valor etnográfico por su tipología arquitectónica, por su integración en el entorno y por su representatividad dentro del paisaje agrícola tradicional del municipio.

Criterio de protección Construcción agroganadera tradicional de cierto interés etnográfico y dotacional-ambiental

Interés Moderado

Otras protecciones Carta Etnográfica de L.P.G.C. (FEDAC)

DETERMINACIONES JURÍDICAS Y DE PLANEAMIENTO

**TR-LOTCENC
Decreto 1/2000** No afectado

PIOGC B.a.2 Zona de moderado valor natural y productivo. B.b.2 Zona de alto valor agrario

PGOU 1989 Suelo Rústico de Protección de Elementos Estructurantes del Territorio

PGMO 2000 Suelo Rústico de Interés Agrícola

PGO 2009 Suelo Rústico de Protección Agraria I

INCIDENCIA DEL PLAN GENERAL Y CRITERIOS DE INTERVENCIÓN

**Impactos
preexistentes** Abandono de entorno agrícola

Impacto previsible Muy bajo

Dinámica del entorno Previsible conservación de actuales condiciones medioambientales

Grado de protección Protección ambiental

**Medidas específicas
del PGO** Adecuación para fines didáctico-etnográficos. Preservación

Denominación: Canteras de La Matula

hoja 1 de 2

Situación	Tramo bajo del Barranco de Guinguada, a la altura de San Roque
Unidad Ambiental	Barranco Guinguada
Barrio	Rehoyas Altas
Sector Urbanístico	Las Rehoyas
Hojas RS [PGO]	19-Q

INFORMACIÓN

Bien cultural	Otras estructuras o puntos de interés etnográfico
Tipo de entorno	Cauce de barranco y/o fondo de valle asociado a entorno agrícola
Conservación	Degradado
Usos del suelo	Cultivos

DELIMITACIÓN



**PROTECCIÓN**

Descripción Antigua cantera abandonada que se habilitó en el cauce del barranco durante el siglo XIX. Aún conserva su fisonomía y la representatividad de este tipo de actividad económica tradicional, pese a su estado de abandono y la cercana presencia de escombreras. Su uso como estanque-cueva, le confiere una elevada singularidad, al tratarse de una modalidad de almacenamiento de agua poco común en el municipio.

Criterio de protección Estructura o instalación etnográfica de interés científico

Interés Moderado

Otras protecciones Carta Etnográfica de L.P.G.C. (FEDAC)

DETERMINACIONES JURÍDICAS Y DE PLANEAMIENTO

**TR-LOTCENC
Decreto 1/2000** No afectado

PIOGC B.b.1.3 Zona de muy alto valor agrario por presencia de valores naturales y ambientales

PGOU 1989 Suelo Rústico de Protección de Elementos de Estructuración del Territorio

PGMO 2000 Suelo Rústico de Protección Estructurante del Territorio

PGO 2009 Suelo Rústico de Protección Paisajística III

INCIDENCIA DEL PLAN GENERAL Y CRITERIOS DE INTERVENCIÓN

**Impactos
preexistentes** Abandono de elementos paisajísticos y culturales

Impacto previsible Muy bajo

Dinámica del entorno Previsible restitución de las condiciones paisajísticas y/o medioambientales

Grado de protección Protección parcial

**Medidas específicas
del PGO** Adecuación para fines didáctico-etnográficos. Preservación

Denominación: Finca de La Matula

hoja 1 de 2

Situación	Tramo bajo del Barranco de Guinguada, a la altura de San Roque
Unidad Ambiental	Barranco Guinguada
Barrio	Rehoyas Altas
Sector Urbanístico	Las Rehoyas
Hojas RS [PGO]	19-Q

INFORMACIÓN

Bien cultural	Construcción residencial y/o agroganadera
Tipo de entorno	Cauce de barranco y/o fondo de valle asociado a entorno agrícola
Conservación	Bueno
Usos del suelo	Cultivos. Edificaciones aisladas

DELIMITACIÓN



**PROTECCIÓN**

Descripción	Finca agrícola tradicional, construida durante el siglo XIX en el paisaje agrícola periurbano de la cuenca baja del Guinguada. Pese al deterioro ambiental de estos entornos paisajísticos, preserva su integridad y su elevado interés etnográfico, derivado de la apropiación tradicional del territorio y de su plena funcionalidad actual.
Criterio de protección	Estructura o instalación de valor etnográfico con importancia funcional actual
Interés	Alto
Otras protecciones	Carta Etnográfica de L.P.G.C. (FEDAC)

DETERMINACIONES JURÍDICAS Y DE PLANEAMIENTO

TR-LOTCENC Decreto 1/2000	No afectado
PIOGC	B.b.1.3 Zona de muy alto valor agrario por presencia de valores naturales y ambientales
PGOU 1989	Suelo Rústico de Protección de Elementos de Estructuración del Territorio
PGMO 2000	Suelo Rústico de Interés Agrícola
PGO 2009	Suelo Rústico de Protección Agraria I

INCIDENCIA DEL PLAN GENERAL Y CRITERIOS DE INTERVENCIÓN

Impactos preexistentes	No apreciables
Impacto previsible	Muy bajo
Dinámica del entorno	Previsible restitución de las condiciones paisajísticas y/o medioambientales
Grado de protección	Protección parcial
Medidas específicas del PGO	Preservación del estado funcional actual

Denominación: Finca de Los Lajones

hoja 1 de 2

Situación	Tramo bajo del Barranco de Guinguada, a la altura de San Roque
Unidad Ambiental	Barranco Guinguada, Casablanca III
Barrio	Rehoyas Altas
Sector Urbanístico	Las Rehoyas
Hojas RS [PGO]	20-P

INFORMACIÓN

Bien cultural	Construcción residencial y/o agroganadera
Tipo de entorno	Cauce de barranco y/o fondo de valle asociado a entorno agrícola
Conservación	Bueno
Usos del suelo	Cultivos. Edificaciones aisladas

DELIMITACIÓN



**PROTECCIÓN**

Descripción Finca agrícola tradicional construida durante el siglo XIX, en pleno paisaje agrícola periurbano de la cuenca baja del Guinguada. Pese al retroceso ambiental de estos entornos paisajísticos, preserva su integridad y su elevado interés etnográfico, derivado de la apropiación tradicional del territorio y de su funcionalidad actual.

Criterio de protección Estructura o instalación de valor etnográfico con importancia funcional actual

Interés Alto

Otras protecciones Carta Etnográfica de L.P.G.C. (FEDAC)

DETERMINACIONES JURÍDICAS Y DE PLANEAMIENTO

**TR-LOTCENC
Decreto 1/2000** No afectado

PIOGC B.b.1.3 Zona de muy alto valor agrario por presencia de valores naturales y ambientales

PGOU 1989 Suelo Rústico de Protección de Elementos de Estructuración del Territorio

PGMO 2000 Suelo Rústico de Interés Agrícola

PGO 2009 Suelo Rústico de Protección Agraria

INCIDENCIA DEL PLAN GENERAL Y CRITERIOS DE INTERVENCIÓN

**Impactos
preexistentes** No apreciables

Impacto previsible Muy bajo

Dinámica del entorno Previsible restitución de las condiciones paisajísticas y/o medioambientales

Grado de protección Protección parcial

**Medidas específicas
del PGO** Preservación del estado funcional actual

Denominación: **Molino del Batán**

hoja 1 de 2

Situación	Márgenes de la calle de Fragata, entre El Batán y San Roque
Unidad Ambiental	Riscos de San Roque
Barrio	Diseminado de Las Palmas
Sector Urbanístico	Los Riscos
Hojas RS [PGO]	20-R

INFORMACIÓN

Bien cultural	Construcción residencial y/o agroganadera
Tipo de entorno	Vertientes y laderas pronunciadas asociadas a entorno periurbano
Conservación	Degradado
Usos del suelo	Núcleo urbano. Viarios y/o pistas

DELIMITACIÓN

**PROTECCIÓN**

Descripción Antiguo molino que data, al menos, del siglo XVII. Se encuentra en estado de abandono y está afectado por el crecimiento urbano consolidado de su entorno inmediato. No obstante, presenta interés etnográfico, vinculado a su antigüedad y al carácter representativo de este tipo de instalaciones productivas tradicionales.

Criterio de protección Estructura o instalación etnográfica de interés científico

Interés Alto

Otras protecciones Carta Etnográfica de L.P.G.C. (FEDAC)

DETERMINACIONES JURÍDICAS Y DE PLANEAMIENTO

TR-LOTCENC Decreto 1/2000 No afectado

PIOGC D Zona de suelos urbanos, urbanizables y asentamientos rurales

PGOU 1989 Suelo Urbano

PGMO 2000 Suelo Urbano

PGO 2009 Suelo Urbano

INCIDENCIA DEL PLAN GENERAL Y CRITERIOS DE INTERVENCIÓN

Impactos preexistentes Abandono de elementos paisajísticos y culturales

Impacto previsible Bajo

Dinámica del entorno Previsible consolidación de usos urbanos

Grado de protección Protección parcial

Medidas específicas del PGO Adecuación para fines didáctico-etnográficos. Rehabilitación

Denominación: **Puente de Cruce del Batán**

hoja 1 de 2

Situación	Cruce entre la Autovía del Centro y la Subida a El Batán
Unidad Ambiental	Barranco Seco
Barrio	Diseminado de Las Palmas
Sector Urbanístico	Los Riscos
Hojas RS [PGO]	20-R

INFORMACIÓN

Bien cultural	Infraestructura de comunicación
Tipo de entorno	Vertientes y laderas pronunciadas asociadas a entorno periurbano
Conservación	Bueno
Usos del suelo	Núcleo urbano. Viarios y/o pistas

DELIMITACIÓN

**PROTECCIÓN**

Descripción Puente construido durante el siglo XIX sin aplicación funcional actual dentro del sistema viario del cruce, pero que preserva su tipología constructiva tradicional, confiriéndole un relativo interés etnográfico.

Criterio de protección Estructura o instalación etnográfica de interés científico

Interés Moderado

Otras protecciones Carta Etnográfica de L.P.G.C. (FEDAC)

DETERMINACIONES JURÍDICAS Y DE PLANEAMIENTO

**TR-LOTCENC
Decreto 1/2000** No afectado

PIOGC D Zona de suelos urbanos, urbanizables y asentamientos rurales

PGOU 1989 Suelo Urbano

PGMO 2000 Suelo Rústico Residual General

PGO 2009 Suelo Rústico de Protección Territorial I

INCIDENCIA DEL PLAN GENERAL Y CRITERIOS DE INTERVENCIÓN

**Impactos
preexistentes** Abandono de elementos pasajísticos y culturales

Impacto previsible Muy bajo

Dinámica del entorno Previsible conservación de actuales condiciones medioambientales

Grado de protección Protección ambiental

**Medidas específicas
del PGO** Preservación

Denominación: Finca de Barranco Seco

hoja 1 de 2

Situación	Borde de la Autovía del Centro junto a la entrada de la vía a Barranco Seco
Unidad Ambiental	Llano de Las Brujas
Barrio	Diseminado de Tafira
Sector Urbanístico	Tafira
Hojas RS [PGO]	22-Q

INFORMACIÓN

Bien cultural	Construcción residencial y/o agroganadera
Tipo de entorno	Ámbito periurbano en proceso de urbanización
Conservación	Ruinoso
Usos del suelo	Cultivos. Viarios y/o pistas

DELIMITACIÓN



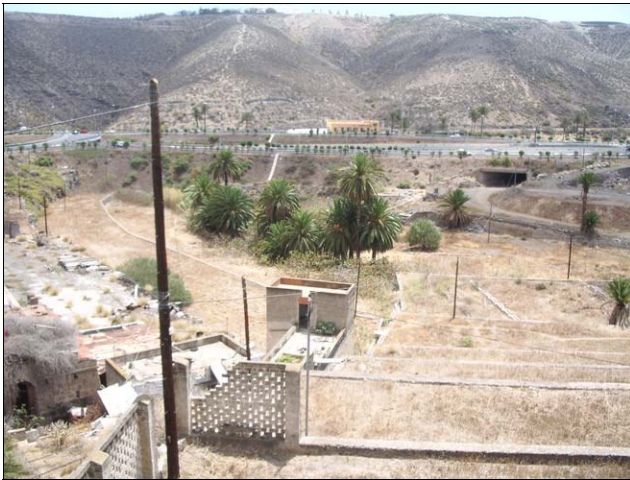

PROTECCIÓN

Descripción	Finca agrícola construida durante el siglo XIX, en franco estado de abandono, aunque aún conserva la disposición y estructura arquitectónica de las edificaciones anexas, circunstancia ésta que le otorga cierto interés etnográfico.
Criterio de protección	Estructura o instalación etnográfica de interés científico
Interés	Moderado
Otras protecciones	

DETERMINACIONES JURÍDICAS Y DE PLANEAMIENTO

TR-LOTCENC Decreto 1/2000	No afectado
PIOGC	D Zona de suelos urbanos, urbanizables y asentamientos rurales
PGOU 1989	Suelo Rústico de Protección de Elementos de Estructuración del Territorio
PGMO 2000	Suelo Urbanizable
PGO 2009	Suelo Urbanizable

INCIDENCIA DEL PLAN GENERAL Y CRITERIOS DE INTERVENCIÓN

Impactos preexistentes	Deterioro y/o degradación ambiental
Impacto previsible	Moderado
Dinámica del entorno	Previsible consolidación de usos urbanos o residenciales
Grado de protección	Protección parcial
Medidas específicas del PGO	Integración como dotación cultural en nuevo núcleo urbano

Denominación: **Montaña de Tafira**

hoja 1 de 2

Situación	Camino de Los Frailes, en la base suroccidental de la Montaña de Tafira
Unidad Ambiental	Espacio Natural Protegido
Barrio	Diseminado de Tafira; Tafira Alta
Sector Urbanístico	Tafira; Tafira
Hojas RS [PGO]	22-Q, 28-L

INFORMACIÓN

Bien cultural	Estructura de depósito y canalización de aguas
Tipo de entorno	Llano y/o vega agrícola colindante a entorno urbano
Conservación	Degradado
Usos del suelo	Cultivos. Núcleo urbano. Viarios y/o pistas

DELIMITACIÓN

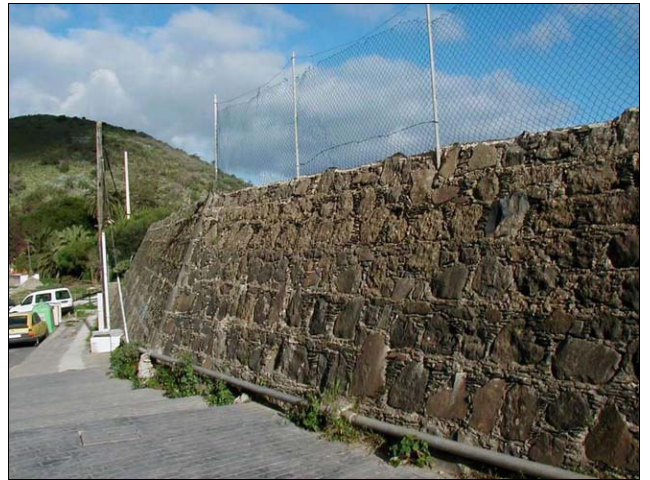
**PROTECCIÓN**

Descripción	Conjunto de cantoneras, acequia y estanque vinculado al paisaje agrícola de la Montaña de Tafira, en su contacto con la Finca de Las Magnolias. Su construcción tuvo lugar durante las primeras décadas del siglo XX. Actualmente, se encuentran en fase de abandono. Presenta un apreciable interés etnográfico, dada su representatividad del sistema tradicional de captación y distribución de agua, vinculado al paisaje agrícola de Tafira Alta. El estanque presenta una estructura cuadrangular y un tratamiento en piedra argamasada propio de la ingeniería histórica de los estanques del municipio.
Criterio de protección	Estructura o instalación etnográfica de interés científico
Interés	Moderado
Otras protecciones	Carta Etnográfica de L.P.G.C. (FEDAC)

DETERMINACIONES JURÍDICAS Y DE PLANEAMIENTO

TR-LOTCENC Decreto 1/2000	Paisaje Protegido de Tafira
PIOGC	D Zona de suelos urbanos, urbanizables y asentamientos rurales
PGOU 1989	Suelo Rústico de Protección de Elementos Naturales de Importancia Singular
PGMO 2000	Suelo Rústico de Protección Medioambiental
PGO 2009	Suelo Rústico de Protección Natural

INCIDENCIA DEL PLAN GENERAL Y CRITERIOS DE INTERVENCIÓN

Impactos preexistentes	Crecimiento urbano y edificatorio
Impacto previsible	Muy bajo
Dinámica del entorno	Previsible conservación de actuales condiciones medioambientales
Grado de protección	Protección ambiental
Medidas específicas del PGO	Preservación

Denominación: Finca de Las Magnolias

hoja 1 de 2

Situación	Cabecera del Barranco de Gonzalo, al contacto con Tafira Alta
Unidad Ambiental	Espacio Natural Protegido
Barrio	Tafira Alta
Sector Urbanístico	Tafira
Hojas RS [PGO]	28-L

INFORMACIÓN

Bien cultural	Construcción residencial y/o agroganadera
Tipo de entorno	Vertientes y laderas pronunciadas asociadas a entorno periurbano
Conservación	Bueno
Usos del suelo	Cultivos. Núcleo urbano. Viarios y/o pistas

DELIMITACIÓN

**PROTECCIÓN**

Descripción Finca agrícola tradicional construida durante el siglo XIX, en pleno paisaje agrícola de Tafira Alta. Pese al retroceso ambiental de estos entornos paisajísticos en el conjunto del municipio, este caso preserva su integridad y su elevado interés etnográfico, derivado de la apropiación tradicional del territorio y de su plena funcionalidad actual.

Criterio de protección Estructura o instalación de valor etnográfico con importancia funcional actual

Interés Alto

Otras protecciones Carta Etnográfica de L.P.G.C. (FEDAC)

DETERMINACIONES JURÍDICAS Y DE PLANEAMIENTO

TR-LOTCENC Decreto 1/2000 Paisaje Protegido de Tafira

PIOGC B.b.1.3 Zona de muy alto valor agrario por presencia de valores naturales y ambientales

PGOU 1989 Suelo Rústico de Protección de Elementos Naturales de Importancia Singular

PGMO 2000 Suelo Rústico de Protección Medioambiental

PGO 2009 Suelo Rústico de Protección Natural

INCIDENCIA DEL PLAN GENERAL Y CRITERIOS DE INTERVENCIÓN

Impactos preexistentes Deterioro y/o degradación ambiental

Impacto previsible Muy bajo

Dinámica del entorno Previsible restitución de las condiciones paisajísticas y/o medioambientales

Grado de protección Protección parcial

Medidas específicas del PGO Adecuación para fines didáctico-etnográficos. Rehabilitación

Denominación: **La Montañeta**

hoja 1 de 2

Situación	Núcleo de La Montañeta, a borde de la Calle de La Graciosa
Unidad Ambiental	La Montañeta-San Francisco de Paula
Barrio	Diseminado de La Montañeta
Sector Urbanístico	Tafira
Hojas RS [PGO]	29-N

INFORMACIÓN

Bien cultural	Estructura de depósito y canalización de aguas
Tipo de entorno	Ámbito urbano y/o núcleo de población . Llano de lomo y laderas
Conservación	Parcialmente destruido
Usos del suelo	Núcleo urbano. Viarios y/o pistas

DELIMITACIÓN

**PROTECCIÓN**

Descripción Estanque construido durante las primeras décadas del siglo XX, transformado en una plaza inscrita en el conjunto urbano consolidado de La Montañeta. Sin embargo, han quedado preservados sus muros y contrafuertes, elaborados con piedra argamasada.

Criterio de protección Estructura o instalación etnográfica de interés científico

Interés Moderado

Otras protecciones Carta Etnográfica de L.P.G.C. (FEDAC)

DETERMINACIONES JURÍDICAS Y DE PLANEAMIENTO

TR-LOTCENC Decreto 1/2000 No afectado

PIOGC D Zona de suelos urbanos, urbanizables y asentamientos rurales

PGOU 1989 Suelo Urbanizable Programado

PGMO 2000 Suelo Urbano

PGO 2009 Suelo Urbano

INCIDENCIA DEL PLAN GENERAL Y CRITERIOS DE INTERVENCIÓN

Impactos preexistentes Transformación por cambio de uso reciente

Impacto previsible Muy bajo

Dinámica del entorno Previsible restitución de las condiciones paisajísticas y/o medioambientales

Grado de protección Protección ambiental

Medidas específicas del PGO Preservación

Denominación: Hoya del Parrado I

hoja 1 de 2

Situación	Hoya del Parrado, a borde de una de las pistas agrícolas de la zona
Unidad Ambiental	Espacio Natural Protegido
Barrio	Tafira Alta
Sector Urbanístico	Tafira
Hojas RS [PGO]	29-M

INFORMACIÓN

Bien cultural	Construcción residencial y/o agroganadera
Tipo de entorno	Llano y/o vega agrícola
Conservación	Degradado
Usos del suelo	Cultivos

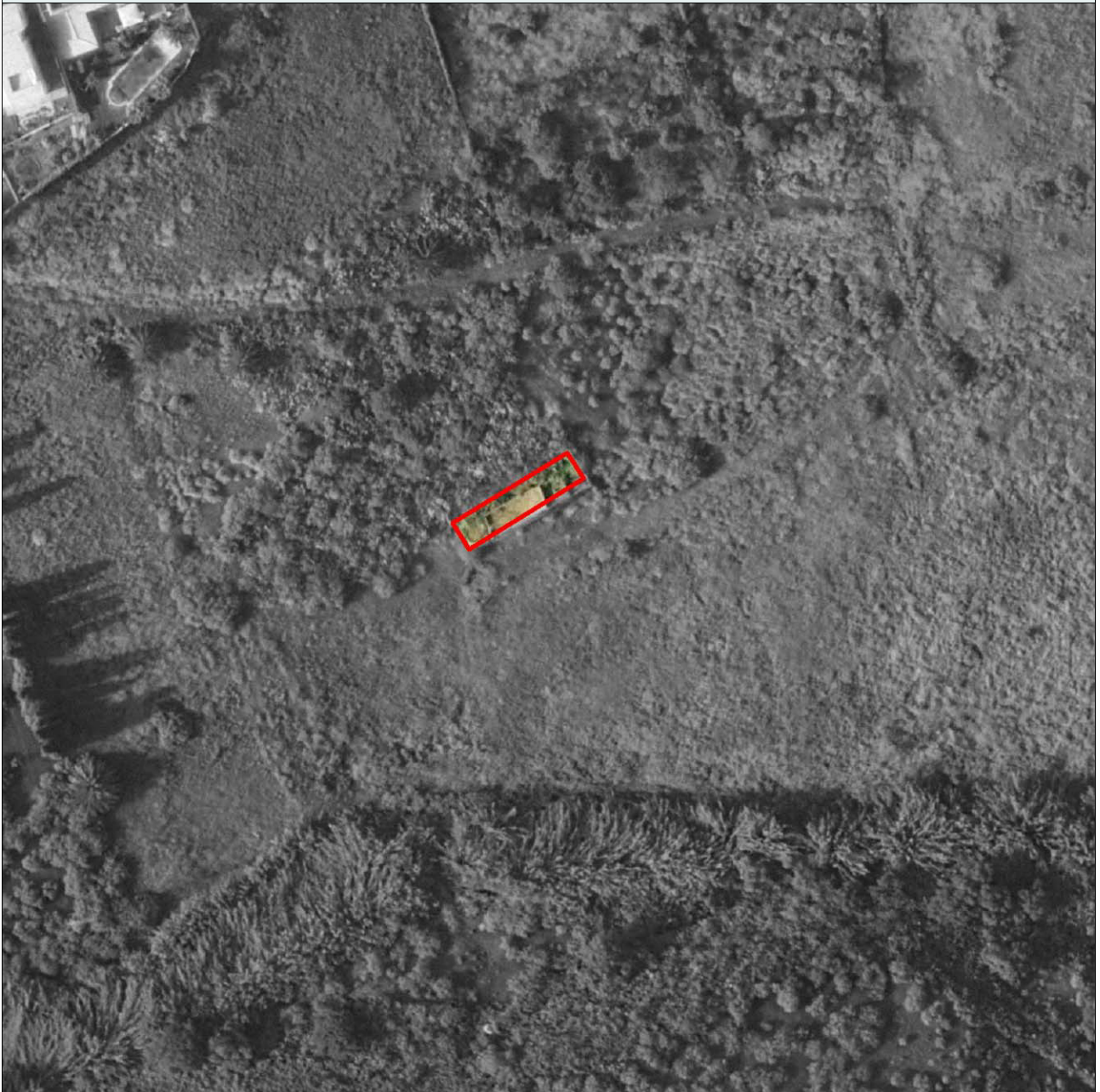
DELIMITACIÓN

**PROTECCIÓN**

Descripción Alpendre abandonado, construido durante el siglo XX. Muestra cierto valor etnográfico derivado de su participación en el conjunto agrícola tradicional de este sector inmediato a Tafira Alta. Las puertas presentan una modalidad poco común en el municipio.

Criterio de protección Estructura o instalación etnográfica de interés científico

Interés Moderado

Otras protecciones Carta Etnográfica de L.P.G.C. (FEDAC)

DETERMINACIONES JURÍDICAS Y DE PLANEAMIENTO

TR-LOTCENC Paisaje Protegido de Tafira
Decreto 1/2000

PIOGC B.b.1.3 Zona de muy alto valor agrario por presencia de valores naturales y ambientales

PGOU 1989 Suelo Rústico de Protección de Elementos Naturales de Importancia Singular

PGMO 2000 Suelo Rústico de Protección Agrícola

PGO 2009 Suelo Rústico de Protección Natural

INCIDENCIA DEL PLAN GENERAL Y CRITERIOS DE INTERVENCIÓN

Impactos preexistentes Abandono de elementos paisajísticos y culturales

Impacto previsible Muy bajo

Dinámica del entorno Previsible conservación de actuales condiciones medioambientales

Grado de protección Protección ambiental

Medidas específicas del PGO Rehabilitación

Denominación: Aljibe de Hoya del Parrado

hoja 1 de 2

Situación	Hoya del Parrado, al final del núcleo de Lomo de En medio
Unidad Ambiental	Espacio Natural Protegido
Barrio	Diseminado de Los Hoyos
Sector Urbanístico	Marzagán
Hojas RS [PGO]	29-M

INFORMACIÓN

Bien cultural	Estructura de depósito y canalización de aguas
Tipo de entorno	Llano y/o vega agrícola asociada a entorno periurbano
Conservación	Degradado
Usos del suelo	Cultivos. Núcleo urbano

DELIMITACIÓN



**PROTECCIÓN**

Descripción Aljibe abandonado, que data del siglo XIX. Alberga un relevante valor etnográfico al tratarse de una de las escasas manifestaciones conservadas de esta modalidad de estructuras en el municipio.

Criterio de protección Estructura o instalación etnográfica de interés científico

Interés Muy alto

Otras protecciones Carta Etnográfica de L.P.G.C. (FEDAC)

DETERMINACIONES JURÍDICAS Y DE PLANEAMIENTO

**TR-LOTCENC
Decreto 1/2000** Paisaje Protegido de Tafira

PIOGC B.b.1.3 Zona de muy alto valor agrario por presencia de valores naturales y ambientales

PGOU 1989 Suelo Rústico de Protección de Elementos Naturales de Importancia Singular

PGMO 2000 Suelo Rústico de Protección Agrícola

PGO 2009 Suelo Rústico de Protección Natural

INCIDENCIA DEL PLAN GENERAL Y CRITERIOS DE INTERVENCIÓN

**Impactos
preexistentes** Abandono de elementos paisajísticos y culturales

Impacto previsible Muy bajo

Dinámica del entorno Previsible conservación de actuales condiciones medioambientales

Grado de protección Protección integral

**Medidas específicas
del PGO** Rehabilitación

Denominación: **Cantoneras de Montaña Tafira**

hoja 1 de 2

Situación	Al sur de la Montaña de Tafira (Tafira)
Unidad Ambiental	Espacio Natural Protegido, Tafira Alta
Barrio	Diseminado de Tafira; Tafira Baja
Sector Urbanístico	Tafira; Tafira
Hojas RS [PGO]	28-L

INFORMACIÓN

Bien cultural	Estructura de depósito y canalización de aguas
Tipo de entorno	Ámbito periurbano
Conservación	Degradado
Usos del suelo	Instalaciones agroganaderas y/o hidráulicas

DELIMITACIÓN

**PROTECCIÓN**

Descripción Conjunto de dos cantoneras. Una pequeña en uso, realizada en piedra y recubierta de argamasa. Y la otra de mayores dimensiones, construida por bloques de piedra y argamasa que se encuentra dentro de una caseta. Ambas representativas del antiguo sistema hidrológico de canalizaciones, distribuidores y depósitos de agua que existían en la zona.

Criterio de protección Estructura o instalación etnográfica de interés científico

Interés Alto

Otras protecciones Carta Etnográfica de L.P.G.C. (FEDAC)

DETERMINACIONES JURÍDICAS Y DE PLANEAMIENTO

TR-LOTCENC Paisaje Protegido de Tafira
Decreto 1/2000

PIOGC D Zona de suelos urbanos, urbanizables y asentamientos rurales

PGOU 1989 Suelo Rústico de Protección de Elementos Naturales de Importancia Singular. Suelo Urbano

PGMO 2000 Espacio Libre. Suelo Rústico de Protección Medioambiental

PGO 2009 Espacio Libre

INCIDENCIA DEL PLAN GENERAL Y CRITERIOS DE INTERVENCIÓN

Impactos preexistentes Focos de residuos

Impacto previsible Bajo

Dinámica del entorno Previsible conservación de actuales condiciones medioambientales

Grado de protección Protección ambiental

Medidas específicas del PGO Preservación

Denominación: Carretera de Tafira-marzagán

hoja 1 de 2

Situación	Margen izquierdo de la carretera Tafira-Marzagán, junto al Hosp. Psiquiátrico
Unidad Ambiental	Barranco del Sabinal-lomo del Capón
Barrio	Diseminado de La Montañeta
Sector Urbanístico	Tafira
Hojas RS [PGO]	30-N

INFORMACIÓN

Bien cultural	Construcción residencial y/o agroganadera
Tipo de entorno	Llano y/o vega agrícola asociada a entorno periurbano
Conservación	Bueno
Usos del suelo	Cultivos

DELIMITACIÓN



**PROTECCIÓN**

Descripción Alpendre abandonado, construido durante las primeras décadas del siglo XX. Presenta cierto valor etnográfico al constituir uno de los elementos que articulan el paisaje agrícola tradicional del área de Tafira-El Sabinal, amenazado por la expansión urbanística.

Criterio de protección Estructura o instalación etnográfica de interés científico

Interés Moderado

Otras protecciones Carta Etnográfica de L.P.G.C. (FEDAC)

DETERMINACIONES JURÍDICAS Y DE PLANEAMIENTO

TR-LOTCENC Decreto 1/2000 Paisaje Protegido de Tafira

PIOGC B.b.1.3 Zona de muy alto valor agrario por presencia de valores naturales y ambientales

PGOU 1989 Suelo Rústico de Protección de Elementos Naturales de Importancia Singular

PGMO 2000 Suelo Rústico de Protección Agrícola

PGO 2009 Suelo Rústico de Protección Natural

INCIDENCIA DEL PLAN GENERAL Y CRITERIOS DE INTERVENCIÓN

Impactos preexistentes Abandono de elementos paisajísticos y culturales

Impacto previsible Muy bajo

Dinámica del entorno Previsible restitución de las condiciones paisajísticas y/o medioambientales

Grado de protección Protección ambiental

Medidas específicas del PGO Preservación

Denominación: **Cementerio de Tafira**

hoja 1 de 2

Situación	Inmediaciones del Cementerio de Tafira
Unidad Ambiental	Barranco del Sabinal-lomo del Capón
Barrio	Diseminado de La Montañeta
Sector Urbanístico	Tafira
Hojas RS [PGO]	29-N

INFORMACIÓN

Bien cultural	Estructura de depósito y canalización de aguas
Tipo de entorno	Llano de lomo y laderas asociado a entorno agrícola y periurbano
Conservación	Bueno
Usos del suelo	Cultivos. Dotación y/o equipamiento. Instalaciones agroganaderas y/o hidráulicas

DELIMITACIÓN

**PROTECCIÓN**

Descripción Estanque construido durante las primeras décadas del siglo XX, integrado actualmente en el conjunto urbano consolidado de La Montañeta. No obstante, mantiene su interés etnográfico derivado de su tipología constructiva. Presenta planta cuadrangular, con paredes escalonadas, y un tratamiento en piedra argamasada propio de la ingeniería histórica de los estanques del municipio.

Criterio de protección Estructura o instalación etnográfica de interés científico

Interés Moderado

Otras protecciones Carta Etnográfica de L.P.G.C. (FEDAC)

DETERMINACIONES JURÍDICAS Y DE PLANEAMIENTO

**TR-LOTCENC
Decreto 1/2000** No afectado

PIOGC B.b.3 Zona de moderado valor agrario

PGOU 1989 Suelo Rústico de Protección de Elementos de Estructuración del Territorio

PGMO 2000 Suelo Rústico de Interés Agrícola

PGO 2009 Suelo Rústico de Protección Agraria

INCIDENCIA DEL PLAN GENERAL Y CRITERIOS DE INTERVENCIÓN

**Impactos
preexistentes** No apreciables

Impacto previsible Muy bajo

Dinámica del entorno Previsible conservación de actuales condiciones medioambientales

Grado de protección Protección ambiental

**Medidas específicas
del PGO** Preservación

Denominación: **Lomo del Capón**

hoja 1 de 2

Situación	Zona agrícola de Lomo del Capón, entre el Cementerio y el núcleo homónimo
Unidad Ambiental	Barranco del Sabinal-lomo del Capón
Barrio	Diseminado de La Montañeta
Sector Urbanístico	Tafira
Hojas RS [PGO]	30-0

INFORMACIÓN

Bien cultural	Construcción residencial y/o agroganadera
Tipo de entorno	Llano de lomo y laderas asociadas a entorno agrícola
Conservación	Degradado
Usos del suelo	Cultivos

DELIMITACIÓN

**PROTECCIÓN**

Descripción Alpendre construido en el siglo XX que aún preserva cierto interés etnográfico derivado de su participación en el paisaje agrícola tradicional del entorno del Sabinal-La Montañeta y de la tipología constructiva que presenta. Se constata su reciente rehabilitación y la aparición de incidencias relevantes en la estructura edificatoria y en sus materiales. Estas circunstancias han desvirtuado su valor patrimonial.

Criterio de protección Estructura o instalación etnográfica de interés científico

Interés Moderado

Otras protecciones Carta Etnográfica de L.P.G.C. (FEDAC)

DETERMINACIONES JURÍDICAS Y DE PLANEAMIENTO

**TR-LOTCENC
Decreto 1/2000** No afectado

PIOGC B.b.3 Zona de moderado valor agrario

PGOU 1989 Suelo Rústico de Protección de Elementos de Estructuración del Territorio

PGMO 2000 Suelo Rústico de Interés Agrícola

PGO 2009 Suelo Rústico de Protección Agraria

INCIDENCIA DEL PLAN GENERAL Y CRITERIOS DE INTERVENCIÓN

**Impactos
preexistentes** Abandono de elementos paisajísticos y culturales

Impacto previsible Muy bajo

Dinámica del entorno Previsible conservación de actuales condiciones medioambientales

Grado de protección Protección ambiental

**Medidas específicas
del PGO** Preservación

Denominación: **Lomo del Capón II**

hoja 1 de 2

Situación	Zona agrícola de Lomo del Capón, entre el Cementerio y el núcleo homónimo
Unidad Ambiental	Barranco del Sabinal-lomo del Capón
Barrio	Diseminado de La Montañeta
Sector Urbanístico	Tafira
Hojas RS [PGO]	29-0

INFORMACIÓN

Bien cultural	Estructura de depósito y canalización de aguas
Tipo de entorno	Llano de lomo y laderas asociadas a entorno agrícola
Conservación	Degradado
Usos del suelo	Cultivos

DELIMITACIÓN

**PROTECCIÓN**

Descripción	Canterera abandonada, construida a comienzos del siglo XX. Alberga un apreciable interés patrimonial al constituir un testimonio del sistema tradicional de captación y distribución de agua en el área agrícola del entorno del Sabinal-La Montañeta.
Criterio de protección	Estructura o instalación etnográfica de interés científico
Interés	Moderado
Otras protecciones	Carta Etnográfica de L.P.G.C. (FEDAC)

DETERMINACIONES JURÍDICAS Y DE PLANEAMIENTO

TR-LOTCENC Decreto 1/2000	No afectado
PIOGC	B.b.3 Zona de moderado valor agrario
PGOU 1989	Suelo Rústico de Protección de Elementos de Estructuración del Territorio
PGMO 2000	Suelo Rústico de Interés Agrícola
PGO 2009	Suelo Rústico de Protección Agraria I

INCIDENCIA DEL PLAN GENERAL Y CRITERIOS DE INTERVENCIÓN

Impactos preexistentes	Abandono de entorno agrícola
Impacto previsible	Muy bajo
Dinámica del entorno	Previsible conservación de actuales condiciones medioambientales
Grado de protección	Protección ambiental
Medidas específicas del PGO	Preservación

Denominación: **Lomo del Capón III**

hoja 1 de 2

Situación	Zona agrícola de Lomo del Capón, entre el Cementerio y el núcleo homónimo
Unidad Ambiental	Barranco del Sabinal-lomo del Capón
Barrio	Diseminado de La Montañeta
Sector Urbanístico	Tafira
Hojas RS [PGO]	29-0

INFORMACIÓN

Bien cultural	Manufacturación agroganadera
Tipo de entorno	Llano de lomo y laderas asociadas a entorno agrícola
Conservación	Degradado
Usos del suelo	Cultivos

DELIMITACIÓN

**PROTECCIÓN**

Descripción Era abandonada en los márgenes de la pista que conduce al núcleo de Lomo del Capón, desde el Cementerio del Sabinal. Construida durante el siglo XX, representa la habilitación del terreno para fines productivos con sistemas tradicionales propios del espacio agrícola del municipio.

Criterio de protección Estructura o instalación etnográfica de interés científico

Interés Moderado

Otras protecciones Carta Etnográfica de L.P.G.C. (FEDAC)

DETERMINACIONES JURÍDICAS Y DE PLANEAMIENTO

**TR-LOTCENC
Decreto 1/2000** No afectado

PIOGC B.b.3 Zona de moderado valor agrario

PGOU 1989 Suelo Rústico de Protección de Elementos de Estructuración del Territorio

PGMO 2000 Suelo Rústico de Interés Agrícola

PGO 2009 Suelo Rústico de Protección Agraria I

INCIDENCIA DEL PLAN GENERAL Y CRITERIOS DE INTERVENCIÓN

**Impactos
preexistentes** Abandono de entorno agrícola

Impacto previsible Muy bajo

Dinámica del entorno Previsible conservación de actuales condiciones medioambientales

Grado de protección Protección ambiental

**Medidas específicas
del PGO** Preservación

Denominación: **Lomo del Capón IV**

hoja 1 de 2

Situación	Zona agrícola de Lomo del Capón, entre el Cementerio y el núcleo homónimo
Unidad Ambiental	Barranco del Sabinal-lomo del Capón
Barrio	Diseminado de La Montañeta
Sector Urbanístico	Tafira
Hojas RS [PGO]	30-0

INFORMACIÓN

Bien cultural	Manufacturación agroganadera
Tipo de entorno	Llano de lomo y laderas asociadas a entorno agrícola
Conservación	Degradado
Usos del suelo	Cultivos

DELIMITACIÓN



PROTECCIÓN

Descripción Almacén de papas construido durante el siglo XIX. Se encuentra abandonado. Alberga un relevante valor etnográfico a causa de su tipología constructiva, de su singularidad en el contexto municipal y por constituir un elemento que articula el paisaje agrícola tradicional del área de El Sabinal-La Montañeta.

Criterio de protección Estructura o instalación etnográfica de interés científico

Interés Alto

Otras protecciones Carta Etnográfica de L.P.G.C. (FEDAC)

DETERMINACIONES JURÍDICAS Y DE PLANEAMIENTO

**TR-LOTCENC
Decreto 1/2000** No afectado

PIOGC B.b.3 Zona de moderado valor agrario

PGOU 1989 Suelo Rústico de Protección de Elementos de Estructuración del Territorio

PGMO 2000 Suelo Rústico de Interés Agrícola

PGO 2009 Suelo Rústico de Protección Agraria I

INCIDENCIA DEL PLAN GENERAL Y CRITERIOS DE INTERVENCIÓN

**Impactos
preexistentes** Abandono de entorno agrícola

Impacto previsible Muy bajo

Dinámica del entorno Previsible conservación de actuales condiciones medioambientales

Grado de protección Protección ambiental

**Medidas específicas
del PGO** Rehabilitación

Denominación: **Lomo del Capón V**

hoja 1 de 2

Situación	Zona agrícola de Lomo del Capón, entre el Cementerio y el núcleo homónimo
Unidad Ambiental	Barranco del Sabinal-lomo del Capón
Barrio	Diseminado de La Montañeta
Sector Urbanístico	Tafira
Hojas RS [PGO]	30-0

INFORMACIÓN

Bien cultural	Construcción residencial y/o agroganadera
Tipo de entorno	Llano de lomo y laderas asociadas a entorno agrícola
Conservación	Degradado
Usos del suelo	Cultivos

DELIMITACIÓN

**PROTECCIÓN**

Descripción Conjunto etnográfico conformado por una vivienda y un alpendre construido durante el siglo XIX que se encuentra actualmente abandonado. Presenta un cierto valor etnográfico derivado de su participación en el paisaje agrícola tradicional de esta zona inmediata a Tafira Alta, que experimenta un evidente deterioro.

Criterio de protección Estructura o instalación etnográfica de interés científico

Interés Moderado

Otras protecciones Carta Etnográfica de L.P.G.C. (FEDAC)

DETERMINACIONES JURÍDICAS Y DE PLANEAMIENTO

TR-LOTCENC Decreto 1/2000 No afectado

PIOGC B.b.3 Zona de moderado valor agrario

PGOU 1989 Suelo Rústico de Protección de Elementos de Estructuración del Territorio

PGMO 2000 Suelo Rústico de Interés Agrícola

PGO 2009 Suelo Rústico de Protección Agraria I

INCIDENCIA DEL PLAN GENERAL Y CRITERIOS DE INTERVENCIÓN

Impactos preexistentes Abandono de entorno agrícola

Impacto previsible Muy bajo

Dinámica del entorno Previsible conservación de actuales condiciones medioambientales

Grado de protección Protección ambiental

Medidas específicas del PGO Preservación

Denominación: Estanque de Lomo del Sabinal

hoja 1 de 2

Situación	Núcleo del Lomo del Sabinal, en el margen derecho de la vía hacia Tafira
Unidad Ambiental	Barranco del Sabinal-lomo del Capón
Barrio	
Sector Urbanístico	
Hojas RS [PGO]	

INFORMACIÓN

Bien cultural	Estructura de depósito y canalización de aguas
Tipo de entorno	Llano de lomo y laderas asociado a núcleo rural
Conservación	Bueno
Usos del suelo	Núcleo rural

DELIMITACIÓN



**PROTECCIÓN**

Descripción Estanque construido durante las primeras décadas del siglo XX, integrado actualmente en el conjunto edificado del Lomo del Sabinal. No obstante, preserva su interés etnográfico derivado de su tipología constructiva.

Criterio de protección Estructura o instalación etnográfica de interés científico

Interés Moderado

Otras protecciones

DETERMINACIONES JURÍDICAS Y DE PLANEAMIENTO

**TR-LOTCENC
Decreto 1/2000** No afectado

PIOGC B.b.3 Zona de moderado valor agrario

PGOU 1989 Suelo Rústico de Protección de Elementos de Estructuración del Territorio

PGMO 2000 Suelo Rústico de Asentamiento Rural

PGO 2009 Suelo Rústico de Asentamiento Rural

INCIDENCIA DEL PLAN GENERAL Y CRITERIOS DE INTERVENCIÓN

**Impactos
preexistentes** Crecimiento urbano y edificatorio

Impacto previsible Bajo

Dinámica del entorno Previsible consolidación de usos urbanos o residenciales

Grado de protección Protección ambiental

**Medidas específicas
del PGO** Adecuación paisajística

Denominación: Era del Sabinal

hoja 1 de 2

Situación	Laderas meridionales del Barranco del Sabinal, hacia el núcleo del Lomo
Unidad Ambiental	Barranco del Sabinal-lomo del Capón
Barrio	Diseminado de Marzagán
Sector Urbanístico	Marzagán
Hojas RS [PGO]	30-P

INFORMACIÓN

Bien cultural	Manufacturación agroganadera
Tipo de entorno	Vertientes y laderas pronunciadas asociadas a entorno agrícola
Conservación	Degradado
Usos del suelo	Cultivos. Núcleo rural

DELIMITACIÓN



**PROTECCIÓN**

Descripción Era abandonada en las laderas que desde el núcleo de Lomo del Sabinal descienden hasta el Barranco del Sabinal. Construida durante el siglo XX, representa la habilitación del terreno para fines productivos con sistemas tradicionales propios del espacio agrícola del municipio.

Criterio de protección Estructura o instalación etnográfica de interés científico

Interés Moderado

Otras protecciones Carta Etnográfica de L.P.G.C. (FEDAC)

DETERMINACIONES JURÍDICAS Y DE PLANEAMIENTO

**TR-LOTCENC
Decreto 1/2000** No afectado

PIOGC B.a.3 Zona de bajo valor natural y escaso valor productivo

PGOU 1989 Suelo Rústico de Protección de Elementos de Estructuración del Territorio

PGMO 2000 Suelo Rústico de Protección Estructurante del Territorio

PGO 2009 Suelo Rústico de Protección Paisajística III

INCIDENCIA DEL PLAN GENERAL Y CRITERIOS DE INTERVENCIÓN

**Impactos
preexistentes** Abandono de entorno agrícola

Impacto previsible Muy bajo

Dinámica del entorno Previsible conservación de actuales condiciones medioambientales

Grado de protección Protección ambiental

**Medidas específicas
del PGO** Preservación

Denominación: **Presa del Sabinal**

hoja 1 de 2

Situación	Cauce del Barranco del Sabinal
Unidad Ambiental	Vertientes del Sabinal
Barrio	Diseminado de Marzagán
Sector Urbanístico	Marzagán
Hojas RS [PGO]	30-Q

INFORMACIÓN

Bien cultural	Estructura de depósito y canalización de aguas
Tipo de entorno	Cauce de barranco y/o fondo de valle
Conservación	Degradado
Usos del suelo	Dotación y/o equipamiento. Viarios y/o pistas

DELIMITACIÓN

**PROTECCIÓN**

Descripción Presa construida durante el siglo XX, que incluye una tipología constructiva de interés etnográfico. Su ámbito inmediato se encuentra afectado por el recorrido de la Circunvalación de Las Palmas, por lo que han aparecido impactos indirectos sobre la presa que requieren una integración entre ambos elementos.

Criterio de protección Estructura o instalación etnográfica de interés científico

Interés Moderado

Otras protecciones Carta Etnográfica de L.P.G.C. (FEDAC)

DETERMINACIONES JURÍDICAS Y DE PLANEAMIENTO

TR-LOTCENC Decreto 1/2000 No afectado

PIOGC B.a.3 Zona de bajo valor natural y escaso valor productivo

PGOU 1989 Suelo Rústico de Protección de Elementos de Estructuración del Territorio

PGMO 2000 Suelo Rústico de Interés Hidrológico

PGO 2009 Suelo Rústico de Protección Agraria III

INCIDENCIA DEL PLAN GENERAL Y CRITERIOS DE INTERVENCIÓN

Impactos preexistentes Deterioro y/o degradación ambiental

Impacto previsible Muy bajo

Dinámica del entorno Previsible restitución de las condiciones paisajísticas y/o medioambientales

Grado de protección Protección parcial

Medidas específicas del PGO Integración paisajística con infraestructura viaria

Denominación: Hoya del Sabinal

hoja 1 de 2

Situación	Laderas del margen izquierdo de la carretera De Marzagán a Lomo Sabinal
Unidad Ambiental	Hoya del Sabinal
Barrio	Diseminado de Marzagán
Sector Urbanístico	Marzagán
Hojas RS [PGO]	31-P

INFORMACIÓN

Bien cultural	Construcción residencial y/o agroganadera
Tipo de entorno	Vertientes y laderas pronunciadas asociadas a entorno periurbano
Conservación	Ruinoso
Usos del suelo	Edificaciones aisladas

DELIMITACIÓN



**PROTECCIÓN**

Descripción Conjunto etnográfico conformado por vivienda y alpendre, construido en el siglo XIX y abandonado en la actualidad. Preserva un importante interés etnográfico derivado su integración paisajística en un entorno agrícola tradicional en franco retroceso.

Criterio de protección Estructura o instalación etnográfica de interés científico

Interés Alto

Otras protecciones Carta Etnográfica de L.P.G.C. (FEDAC)

DETERMINACIONES JURÍDICAS Y DE PLANEAMIENTO

**TR-LOTCENC
Decreto 1/2000** No afectado

PIOGC B.a.2 Zona de moderado valor natural y productivo

PGOU 1989 Suelo Rústico de Protección de Elementos de Estructuración del Territorio

PGMO 2000 Suelo Rústico de Protección Estructurante del Territorio

PGO 2009 Suelo Rústico de Protección Paisajística III

INCIDENCIA DEL PLAN GENERAL Y CRITERIOS DE INTERVENCIÓN

**Impactos
preexistentes** Abandono de elementos pasajísticos y culturales

Impacto previsible Muy bajo

Dinámica del entorno Previsible conservación de actuales condiciones medioambientales

Grado de protección Protección ambiental

**Medidas específicas
del PGO** Rehabilitación

Denominación: **Cantera de Hoya del Sabinal**

hoja 1 de 2

Situación	Laderas del margen izquierdo de la carretera de Marzagán a Lomo Sabinal
Unidad Ambiental	Hoya del Sabinal
Barrio	Diseminado de Marzagán
Sector Urbanístico	Marzagán
Hojas RS [PGO]	31-P

INFORMACIÓN

Bien cultural	Otras estructuras o puntos de interés etnográfico
Tipo de entorno	Vertientes y laderas pronunciadas asociadas a entorno periurbano
Conservación	Degradado
Usos del suelo	Edificaciones aisladas

DELIMITACIÓN



PROTECCIÓN

Descripción Antigua cantera de piedra, habilitada durante el siglo XX, que incorpora un cierto interés etnográfico derivado de la representatividad de las áreas y sistemas tradicionales de extracción de materiales de construcción y su vinculación al desarrollo de sus respectivos entornos.

Criterio de protección Estructura o instalación etnográfica de interés científico

Interés Moderado

Otras protecciones Carta Etnográfica de L.P.G.C. (FEDAC)

DETERMINACIONES JURÍDICAS Y DE PLANEAMIENTO

TR-LOTCENC Decreto 1/2000 No afectado

PIOGC B.a.2 Zona de moderado valor natural y productivo

PGOU 1989 Suelo Rústico de Protección de Elementos de Estructuración del Territorio

PGMO 2000 Suelo Rústico de Protección Estructurante del Territorio

PGO 2009 Suelo Rústico de Protección Paisajística III

INCIDENCIA DEL PLAN GENERAL Y CRITERIOS DE INTERVENCIÓN

Impactos preexistentes Deterioro y/o degradación ambiental

Impacto previsible Muy bajo

Dinámica del entorno Previsible conservación de actuales condiciones medioambientales

Grado de protección Protección ambiental

Medidas específicas del PGO Preservación

Denominación: **Puente de La Hoya del Sabinal**

hoja 1 de 2

Situación	Viaro que desde Marzagán sube hacia el Lomo del Sabinal
Unidad Ambiental	Hoya del Sabinal
Barrio	Diseminado de Marzagán
Sector Urbanístico	Marzagán
Hojas RS [PGO]	31-P

INFORMACIÓN

Bien cultural	Infraestructura de comunicación
Tipo de entorno	Vertientes y laderas pronunciadas asociadas a entorno periurbano
Conservación	Bueno
Usos del suelo	Viaros y/o pistas

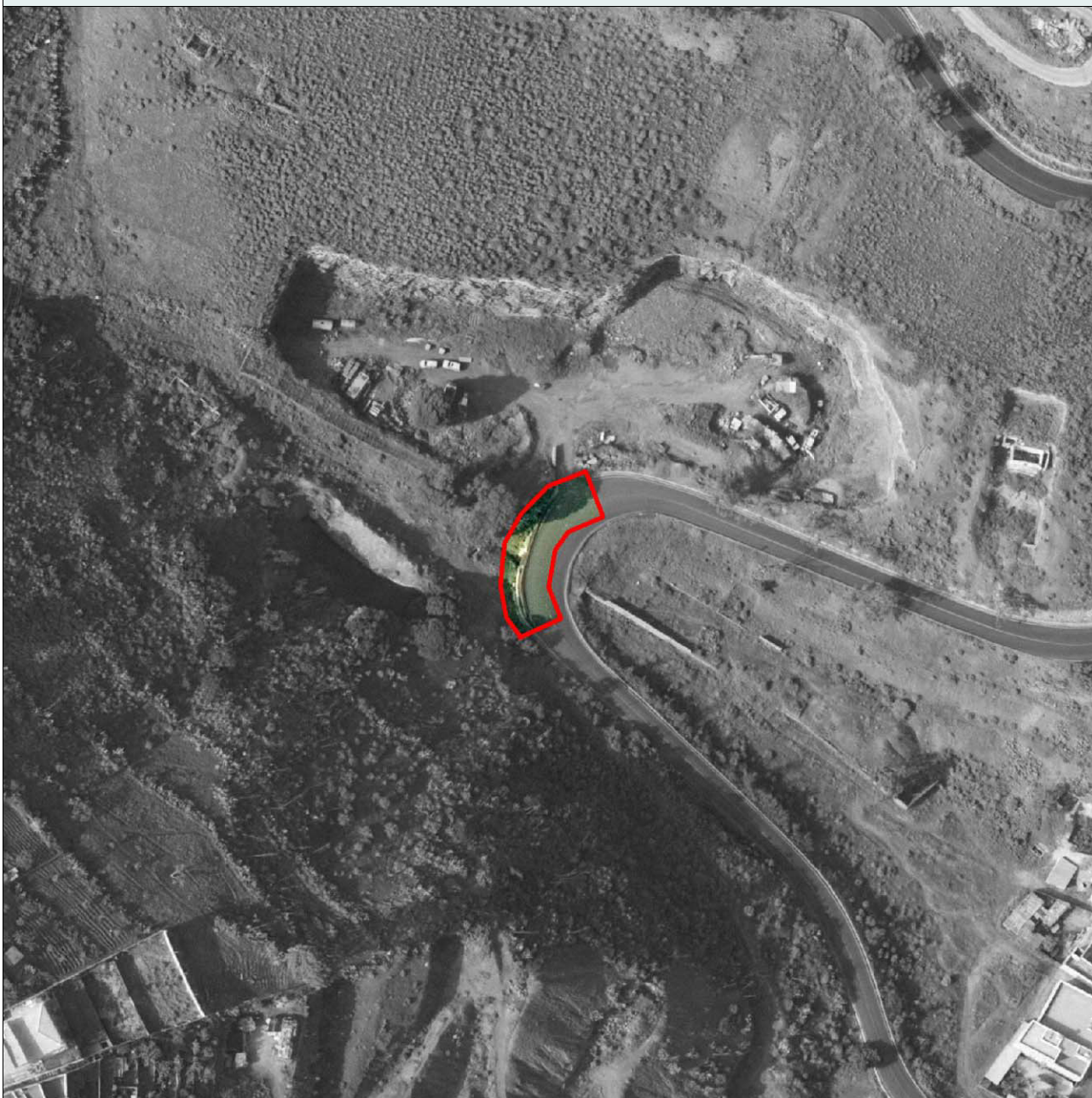
DELIMITACIÓN

**PROTECCIÓN**

Descripción Pequeño puente construido durante el siglo XIX que permite a la carretera de Marzagán-Lomo del Sabinal salvar el desnivel de una de sus curvas, en la Hoya del Sabinal. Su tipología constructiva le confiere un apreciable interés etnográfico.

Criterio de protección Estructura o instalación de valor etnográfico con importancia funcional actual

Interés Moderado

Otras protecciones Carta Etnográfica de L.P.G.C. (FEDAC)

DETERMINACIONES JURÍDICAS Y DE PLANEAMIENTO

**TR-LOTCENC
Decreto 1/2000** No afectado

PIOGC B.a.2 Zona de moderado valor natural y productivo

PGOU 1989 Suelo Rústico de Protección de Elementos de Estructuración del Territorio

PGMO 2000 Suelo Rústico de Protección Estructurante del Territorio

PGO 2009 Suelo Rústico de Protección Paisajística III

INCIDENCIA DEL PLAN GENERAL Y CRITERIOS DE INTERVENCIÓN

**Impactos
preexistentes** No apreciables

Impacto previsible Muy bajo

Dinámica del entorno Previsible conservación de actuales condiciones medioambientales

Grado de protección Protección ambiental

**Medidas específicas
del PGO** Preservación

Denominación: **Puente de La Cuesta de Las Carretas**

hoja 1 de 2

Situación	Viaro principal del núcleo de población e Cuesta de Las Carretas
Unidad Ambiental	Valle de Marzagán
Barrio	Llano de Las Nieves
Sector Urbanístico	Marzagán
Hojas RS [PGO]	32-Q

INFORMACIÓN

Bien cultural	Infraestructura de comunicación
Tipo de entorno	Ámbito urbano y/o núcleo de población
Conservación	Bueno
Usos del suelo	Núcleo rural

DELIMITACIÓN

**PROTECCIÓN**

Descripción Puente construido durante el siglo XIX que permite a la carretera de Marzagán-Lomo del Sabinal salvar los desniveles del terreno en una de sus curvas en la Hoya del Sabinal. Su tipología constructiva le confiere un apreciable interés etnográfico.

Criterio de protección Estructura o instalación de valor etnográfico con importancia funcional actual

Interés Moderado

Otras protecciones Carta Etnográfica de L.P.G.C. (FEDAC)

DETERMINACIONES JURÍDICAS Y DE PLANEAMIENTO

**TR-LOTCENC
Decreto 1/2000** No afectado

PIOGC D Zona de suelos urbanos, urbanizables y asentamientos rurales

PGOU 1989 Suelo Rústico Potencialmente Productivo

PGMO 2000 Suelo Rústico de Asentamiento Rural

PGO 2009 Suelo Rústico de Asentamiento Rural

INCIDENCIA DEL PLAN GENERAL Y CRITERIOS DE INTERVENCIÓN

**Impactos
preexistentes** No apreciables

Impacto previsible Bajo

Dinámica del entorno Previsible conservación de actuales condiciones medioambientales

Grado de protección Protección ambiental

**Medidas específicas
del PGO** Preservación

Denominación: **Puente de Marzagán**

hoja 1 de 2

Situación	Carretera General de Las Palmas a Telde (C-812)
Unidad Ambiental	Marzagán
Barrio	Marzagán
Sector Urbanístico	Marzagán
Hojas RS [PGO]	33-S

INFORMACIÓN

Bien cultural	Infraestructura de comunicación
Tipo de entorno	Ámbito urbano y/o núcleo de población
Conservación	Bueno
Usos del suelo	Núcleo urbano

DELIMITACIÓN

Denominación: **Puente de Marzagán**

hoja 2 de 2

**PROTECCIÓN**

Descripción Puente construido durante el siglo XIX que salva un barranquillo en la conexión de la carretera de Marzagán con la de Las Palmas-Telde. Su tipología constructiva le confiere un apreciable interés etnográfico, pese al voluminoso relleno que ha cubierto buena parte de la estructura.

Criterio de protección Estructura o instalación de valor etnográfico con importancia funcional actual

Interés Moderado

Otras protecciones Carta Etnográfica de L.P.G.C. (FEDAC)

DETERMINACIONES JURÍDICAS Y DE PLANEAMIENTO

**TR-LOTCENC
Decreto 1/2000** No afectado

PIOGC D Zona de suelos urbanos, urbanizables y asentamientos rurales

PGOU 1989 Suelo Urbano

PGMO 2000 Suelo Urbano

PGO 2009 Suelo Urbano

INCIDENCIA DEL PLAN GENERAL Y CRITERIOS DE INTERVENCIÓN

**Impactos
preexistentes** No apreciables

Impacto previsible Bajo

Dinámica del entorno Previsible consolidación de usos urbanos o residenciales

Grado de protección Protección ambiental

**Medidas específicas
del PGO** Preservación

Denominación: **Puente del Barranquillo de Marfea**

hoja 1 de 2

Situación	Antigua carretera Las Palmas - Telde en las inmediaciones del "Tivoli"
Unidad Ambiental	Espacio Natural Protegido
Barrio	Diseminado de Marzagán
Sector Urbanístico	Marzagán
Hojas RS [PGO]	31-S

INFORMACIÓN

Bien cultural	Infraestructura de comunicación
Tipo de entorno	Vertientes y laderas pronunciadas asociadas a entorno costero
Conservación	Degradado
Usos del suelo	Varios y/o pistas

DELIMITACIÓN

**PROTECCIÓN**

Descripción Puente construido al menos durante el siglo XIX, aunque probablemente tenga mayor antigüedad. Funcionalmente, adquirió gran relevancia por cuanto permitía salvar los desniveles del terreno en el antiguo acceso de Las Palmas a Telde. Su tipología constructiva le confiere un apreciable interés etnográfico.

Criterio de protección Estructura o instalación etnográfica de interés científico

Interés Alto

Otras protecciones Carta Etnográfica de L.P.G.C. (FEDAC)

DETERMINACIONES JURÍDICAS Y DE PLANEAMIENTO

TR-LOTCENC Decreto 1/2000 No afectado

PIOGC B.a.3 Zona de bajo valor natural y escaso valor productivo

PGOU 1989 Suelo Rústico Residual

PGMO 2000 Suelo Rústico Residual Específico

PGO 2009 Suelo Rústico de Protección Territorial I

INCIDENCIA DEL PLAN GENERAL Y CRITERIOS DE INTERVENCIÓN

Impactos preexistentes Deterioro y/o degradación ambiental

Impacto previsible Bajo

Dinámica del entorno Previsible restitución de las condiciones paisajísticas y/o medioambientales

Grado de protección Protección ambiental

Medidas específicas del PGO Adecuación del entorno

Denominación: **Barranquillo de Dios**

hoja 1 de 2

Situación	Cauce del Barranquillo de Dios-Los Lirios, junto al límite municipal
Unidad Ambiental	Espacio Natural Protegido
Barrio	Diseminado de Los Hoyos
Sector Urbanístico	Marzagán
Hojas RS [PGO]	31-K

INFORMACIÓN

Bien cultural	Estructura de depósito y canalización de aguas
Tipo de entorno	Vertientes y laderas pronunciadas asociadas a barranco encajado
Conservación	Degradado
Usos del suelo	Cultivos

DELIMITACIÓN

**PROTECCIÓN**

Descripción Conjunto etnográfico conformado por una casa, un alpendre y un sistema hidráulico que incluye una campana y una cantonera. Fue construido durante el siglo XX y en la actualidad se encuentra abandonado. Presenta un destacado interés patrimonial y etnográfico asociado a su carácter representativo del sistema tradicional de captación y distribución de agua en el área agrícola tradicional de Tafira Alta-Los Hoyos.

Criterio de protección Estructura o instalación etnográfica de interés científico

Interés Alto

Otras protecciones Carta Etnográfica de L.P.G.C. (FEDAC)

DETERMINACIONES JURÍDICAS Y DE PLANEAMIENTO

TR-LOTCENC Decreto 1/2000 Paisaje Protegido de Tafira

PIOGC B.a.2 Zona de moderado valor natural y productivo

PGOU 1989 Suelo Rústico de Protección de Elementos Naturales de Importancia Singular

PGMO 2000 Suelo Rústico de Protección Agrícola

PGO 2009 Suelo Rústico de Protección Natural

INCIDENCIA DEL PLAN GENERAL Y CRITERIOS DE INTERVENCIÓN

Impactos preexistentes Abandono de elementos paisajísticos y culturales

Impacto previsible Muy bajo

Dinámica del entorno Previsible conservación de actuales condiciones medioambientales

Grado de protección Protección ambiental

Medidas específicas del PGO Preservación

Denominación: **Puente de Barranquillo de Dios**

hoja 1 de 2

Situación	Carretera de Tafira a los Hoyos, a su paso por el núcleo de Bquillo. de Dios
Unidad Ambiental	Espacio Natural Protegido
Barrio	Diseminado de Los Hoyos
Sector Urbanístico	Marzagán
Hojas RS [PGO]	31-L

INFORMACIÓN

Bien cultural	Infraestructura de comunicación
Tipo de entorno	Vertientes y laderas pronunciadas asociadas a entorno agrícola
Conservación	Bueno
Usos del suelo	Cultivos. Núcleo rural. Viarios y/o pistas

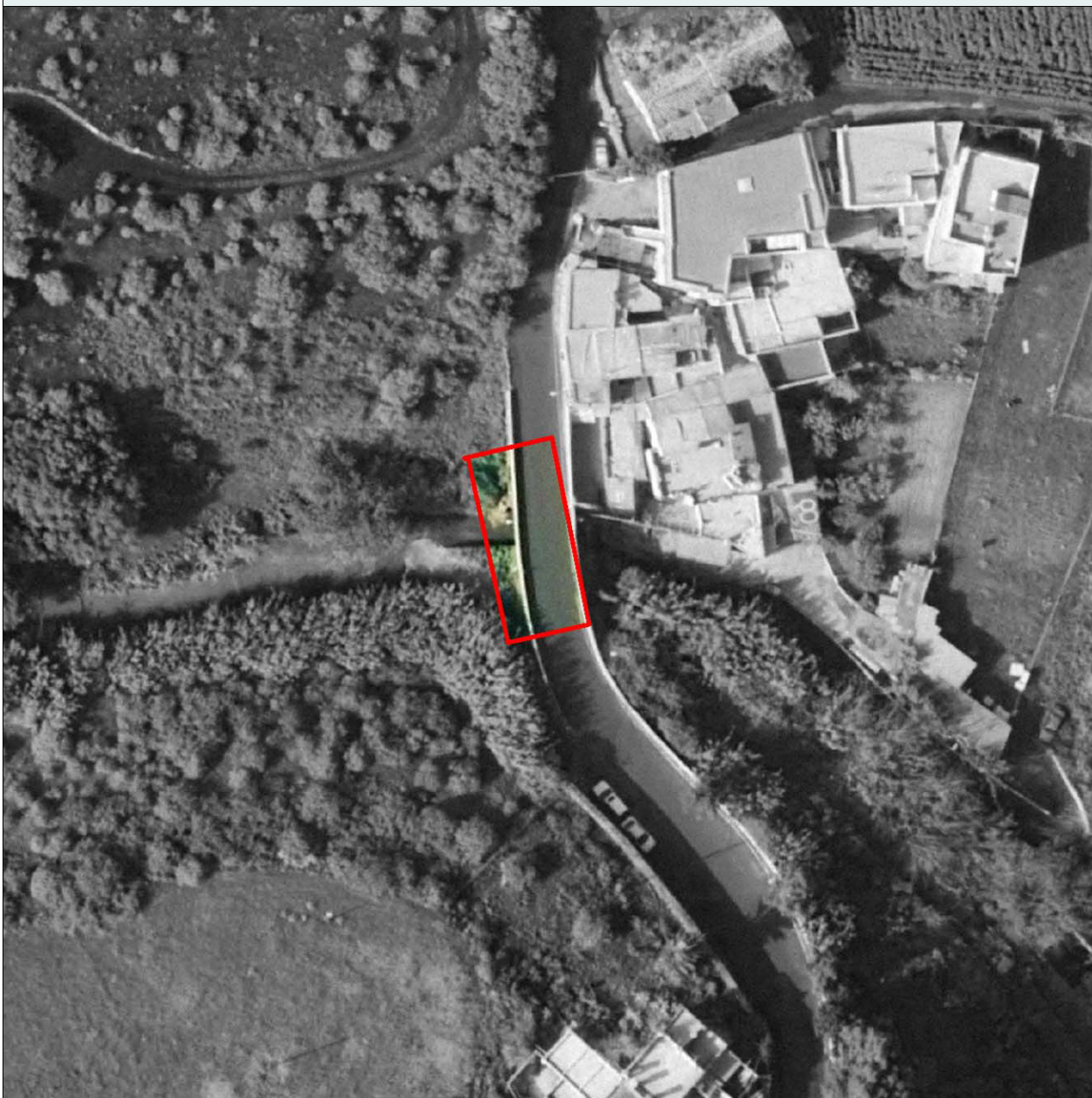
DELIMITACIÓN



PROTECCIÓN

Descripción Puente construido durante el siglo XIX que permite a la carretera de Marzagán-Lomo del Sabinal salvar los desniveles del terreno en una de sus curvas, en la Hoya del Sabinal. Su tipología constructiva le confiere un apreciable interés etnográfico.

Criterio de protección Estructura o instalación etnográfica de interés científico

Interés Moderado

Otras protecciones Carta Etnográfica de L.P.G.C. (FEDAC)

DETERMINACIONES JURÍDICAS Y DE PLANEAMIENTO

TR-LOTCENC Paisaje Protegido de Tafira
Decreto 1/2000

PIOGC B.b.1.3 Zona de muy alto valor agrario por presencia de valores naturales y ambientales

PGOU 1989 Suelo Rústico de Protección de Elementos Naturales de Importancia Singular

PGMO 2000 Suelo Rústico de Protección Agrícola

PGO 2009 Suelo Rústico de Protección Natural

INCIDENCIA DEL PLAN GENERAL Y CRITERIOS DE INTERVENCIÓN

Impactos preexistentes No apreciables

Impacto previsible Muy bajo

Dinámica del entorno Previsible conservación de actuales condiciones medioambientales

Grado de protección Protección ambiental

Medidas específicas del PGO Preservación

Denominación: Finca de Plaza Perdida

hoja 1 de 2

Situación	Inmediaciones del núcleo de Plaza Perdida, en Los Hoyos
Unidad Ambiental	Espacio Natural Protegido
Barrio	Diseminado de Los Hoyos
Sector Urbanístico	Marzagán
Hojas RS [PGO]	31-M

INFORMACIÓN

Bien cultural	Construcción residencial y/o agroganadera
Tipo de entorno	Llano y/o vega agrícola
Conservación	Bueno
Usos del suelo	Cultivos. Edificaciones residenciales

DELIMITACIÓN



**PROTECCIÓN**

Descripción Finca agrícola tradicional construida durante el siglo XIX en el paisaje agrícola tradicional de Tafira Alta. Preserva su integridad y su elevado interés etnográfico, derivado de la apropiación tradicional del territorio y de su plena funcionalidad actual.

Criterio de protección Estructura o instalación etnográfica de interés científico

Interés Moderado

Otras protecciones Carta Etnográfica de L.P.G.C. (FEDAC)

DETERMINACIONES JURÍDICAS Y DE PLANEAMIENTO

TR-LOTCENC Paisaje Protegido de Tafira
Decreto 1/2000

PIOGC B.b.1.3 Zona de muy alto valor agrario por presencia de valores naturales y ambientales

PGOU 1989 Suelo Rústico de Protección de Elementos Naturales de Importancia Singular

PGMO 2000 Suelo Rústico de Protección Agrícola

PGO 2009 Suelo Rústico de Protección Natural

INCIDENCIA DEL PLAN GENERAL Y CRITERIOS DE INTERVENCIÓN

Impactos preexistentes No apreciables

Impacto previsible Muy bajo

Dinámica del entorno Previsible conservación de actuales condiciones medioambientales

Grado de protección Protección ambiental

Medidas específicas del PGO Preservación

Denominación: El Tablero

hoja 1 de 2

Situación	Zona de El Tablero, a los pies del Pico de Bandama
Unidad Ambiental	Espacio Natural Protegido
Barrio	Diseminado de Los Hoyos
Sector Urbanístico	Marzagán
Hojas RS [PGO]	33-N

INFORMACIÓN

Bien cultural	Construcción residencial y/o agroganadera
Tipo de entorno	Llano de lomo y laderas asociados a entorno agrícola
Conservación	Ruinoso
Usos del suelo	Cultivos

DELIMITACIÓN



**PROTECCIÓN**

Descripción Conjunto de vivienda y alpendre construido durante el siglo XIX que se encuentra actualmente abandonado. Pese a ello sigue conservando su valor patrimonial en tanto que mantiene su tipología constructiva tradicional y su integración en el entorno agrícola del área de Bandama-Los Hoyos.

Criterio de protección Estructura o instalación etnográfica de interés científico

Interés Moderado

Otras protecciones Carta Etnográfica de L.P.G.C. (FEDAC)

DETERMINACIONES JURÍDICAS Y DE PLANEAMIENTO

TR-LOTCENC Paisaje Protegido de Tafira
Decreto 1/2000

PIOGC B.a.2 Zona de moderado valor natural y productivo

PGOU 1989 Suelo Rústico de Protección de Elementos Naturales de Importancia Singular

PGMO 2000 Suelo Rústico de Protección Medioambiental

PGO 2009 Suelo Rústico de Protección Natural

INCIDENCIA DEL PLAN GENERAL Y CRITERIOS DE INTERVENCIÓN

Impactos preexistentes Abandono de elementos paisajísticos y culturales

Impacto previsible Muy bajo

Dinámica del entorno Previsible conservación de actuales condiciones medioambientales

Grado de protección Protección ambiental

Medidas específicas del PGO Rehabilitación de estructuras

Denominación: El Mondalón

hoja 1 de 2

Situación	Margen izquierdo de la carretera de Marzagán-Los Hoyos, en El Mondalón
Unidad Ambiental	Espacio Natural Protegido
Barrio	Los Hoyos
Sector Urbanístico	Marzagán
Hojas RS [PGO]	32-N

INFORMACIÓN

Bien cultural	Construcción agroganadera
Tipo de entorno	Llano y/o vega agrícola colindante a núcleo de población
Conservación	Bueno
Usos del suelo	Cultivos. Núcleo rural

DELIMITACIÓN

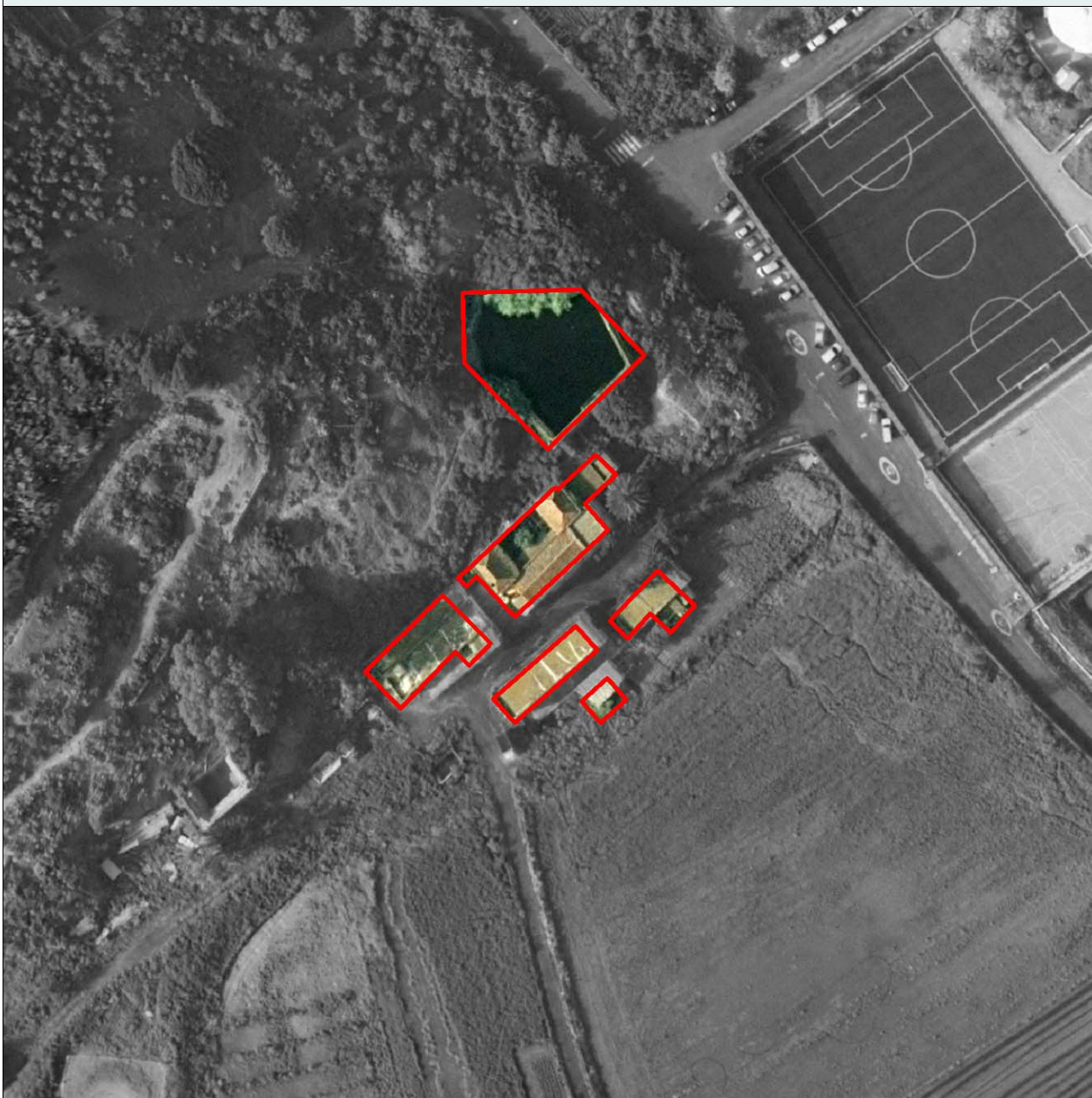



PROTECCIÓN

Descripción Finca agrícola tradicional construida durante el siglo XIX en el paisaje agrícola de Los Hoyos. Preserva su integridad y su elevado interés etnográfico derivado de la apropiación tradicional del territorio y de su plena funcionalidad actual.

Criterio de protección Estructura o instalación etnográfica de interés científico

Interés Alto

Otras protecciones Carta Etnográfica de L.P.G.C. (FEDAC)

DETERMINACIONES JURÍDICAS Y DE PLANEAMIENTO

TR-LOTCENC Paisaje Protegido de Tafira
Decreto 1/2000

PIOGC B.b.1.2 Zona de muy alto valor agrario por su alto valor paisajístico

PGOU 1989 Suelo Rústico de Protección de Elementos Naturales de Importancia Singular

PGMO 2000 Suelo Rústico de Interés Agrícola

PGO 2009 Suelo Rústico de Protección Natural

INCIDENCIA DEL PLAN GENERAL Y CRITERIOS DE INTERVENCIÓN

Impactos preexistentes No apreciables

Impacto previsible Muy bajo

Dinámica del entorno Previsible conservación de actuales condiciones medioambientales

Grado de protección Protección ambiental

Medidas específicas del PGO Preservación

Denominación: El Mondalón II

hoja 1 de 2

Situación	Vega agrícola del Mondalón, junto a una pista que parte de la carretera
Unidad Ambiental	Espacio Natural Protegido
Barrio	Diseminado de Los Hoyos
Sector Urbanístico	Marzagán
Hojas RS [PGO]	33-0

INFORMACIÓN

Bien cultural	Construcción residencial y/o agroganadera
Tipo de entorno	Llano y/o vega agrícola
Conservación	Degradado
Usos del suelo	Cultivos

DELIMITACIÓN



**PROTECCIÓN**

Descripción Alpendre construido durante las primeras décadas del siglo XX. Alberga un relevante valor etnográfico por su tipología constructiva y por su integración en el entorno agrícola tradicional. En la actualidad sirve de cuarto de aperos.

Criterio de protección Estructura o instalación etnográfica de interés científico

Interés Alto

Otras protecciones Carta Etnográfica de L.P.G.C. (FEDAC)

DETERMINACIONES JURÍDICAS Y DE PLANEAMIENTO

TR-LOTCENC Paisaje Protegido de Tafira
Decreto 1/2000

PIOGC B.b.1.2 Zona de muy alto valor agrario por su alto valor paisajístico

PGOU 1989 Suelo Rústico de Protección de Elementos Naturales de Importancia Singular

PGMO 2000 Suelo Rústico de Protección Agrícola

PGO 2009 Suelo Rústico de Protección Natural

INCIDENCIA DEL PLAN GENERAL Y CRITERIOS DE INTERVENCIÓN

Impactos preexistentes Abandono de elementos paisajísticos y culturales

Impacto previsible Muy bajo

Dinámica del entorno Previsible conservación de actuales condiciones medioambientales

Grado de protección Protección ambiental

Medidas específicas del PGO Preservación

Denominación: **Cuatro Caminos**

hoja 1 de 2

Situación	Margen derecho de la Carretera Marzagán-Los Hoyos, entre éste y Cuatro Caminos
Unidad Ambiental	Espacio Natural Protegido
Barrio	Diseminado de Los Hoyos
Sector Urbanístico	Marzagán
Hojas RS [PGO]	32-0, 33-0

INFORMACIÓN

Bien cultural	Estructura de depósito y canalización de aguas
Tipo de entorno	Llano y/o vega agrícola
Conservación	Bueno
Usos del suelo	Cultivos. Edificaciones residenciales

DELIMITACIÓN

**PROTECCIÓN**

Descripción Estanque construido durante las primeras décadas del siglo XX, integrado en el conjunto agrícola de Los Hoyos. Preserva su interés etnográfico derivado de su tipología constructiva.

Criterio de protección Estructura o instalación etnográfica de interés científico

Interés Moderado

Otras protecciones

DETERMINACIONES JURÍDICAS Y DE PLANEAMIENTO

TR-LOTCENC Paisaje Protegido de Tafira
Decreto 1/2000

PIOGC B.b.1.2 Zona de muy alto valor agrario por su alto valor paisajístico

PGOU 1989 Suelo Rústico de Protección de Elementos Naturales de Importancia Singular

PGMO 2000 Suelo Rústico de Protección Agrícola

PGO 2009 Remitido a Planeamiento de Espacios Protegidos

INCIDENCIA DEL PLAN GENERAL Y CRITERIOS DE INTERVENCIÓN

Impactos preexistentes No apreciables

Impacto previsible Muy bajo

Dinámica del entorno Previsible consolidación de incidencias humanas localizadas

Grado de protección Protección ambiental

Medidas específicas del PGO Adecuación paisajística

Denominación: **Finca de La Solana**

hoja 1 de 2

Situación	En Los Hoyos, junto a la zona conocida como La Solana.
Unidad Ambiental	Espacio Natural Protegido
Barrio	Diseminado de Los Hoyos
Sector Urbanístico	Marzagán
Hojas RS [PGO]	31-M

INFORMACIÓN

Bien cultural	Construcción residencial y/o agroganadera
Tipo de entorno	Entorno volcánico asociado a espacio agrícola
Conservación	
Usos del suelo	Cultivos

DELIMITACIÓN

**PROTECCIÓN**

Descripción Conjunto edificatorio en el que destaca un lagar exterior adosado a un lateral. Además posee tres lagares de cantería con guardera de madera, grapas y clavijas de madera, la lagareta o tina está enterrada, y está hecha en cantería. Por otro lado nos encontramos con una nave rectangular con una crujía, y con techado a dos aguas. Los soportes son canteros de madera, con pies de cantero y canteros para lavar. En síntesis, se trata de un conjunto muy representativo de los usos tradicionales en el espacio conocido como Los Hoyos.

Criterio de protección Estructura o instalación de valor etnográfico con importancia funcional actual

Interés Alto

Otras protecciones Carta Etnográfica de L.P.G.C. (FEDAC)

DETERMINACIONES JURÍDICAS Y DE PLANEAMIENTO

TR-LOTCENC Paisaje Protegido de Tafira
Decreto 1/2000

PIOGC B.b.1.3 Zona de muy alto valor agrario por presencia de valores naturales y ambientales

PGOU 1989 Suelo Rústico de Protección de Elementos Naturales de Importancia Singular

PGMO 2000 Suelo Rústico de Protección Agrícola

PGO 2009 Suelo Rústico de Protección Natural

INCIDENCIA DEL PLAN GENERAL Y CRITERIOS DE INTERVENCIÓN

Impactos preexistentes Abandono de entorno agrícola

Impacto previsible Bajo

Dinámica del entorno Previsible restitución de las condiciones paisajísticas y/o ambientales

Grado de protección Protección ambiental

Medidas específicas del PGO Rehabilitación de estructuras

Denominación: **Cuatro Caminos III**

hoja 1 de 2

Situación	Margen derecho de la Carretera Marzagán-Los Hoyos, junto a Cuatro Caminos
Unidad Ambiental	Espacio Natural Protegido
Barrio	Diseminado de Los Hoyos
Sector Urbanístico	Marzagán
Hojas RS [PGO]	33-0

INFORMACIÓN

Bien cultural	Estructura de depósito y canalización de aguas
Tipo de entorno	Ámbito urbano y/o núcleo de población
Conservación	Degradado
Usos del suelo	Núcleo rural. Viarios y/o pistas

DELIMITACIÓN



PROTECCIÓN

Descripción Conjunto hidráulico, datado a principios del siglo XX, conformado por dos cantoneras y una acequia que, pese a haber sido sepultado bajo una acera de hormigón, una de las cantoneras; y bajo una arqueta de hierro, la otra, alberga un apreciable interés cultural-patrimonial derivado de su función representativa del sistema tradicional de captación y distribución de agua en el área agrícola del entorno de Los Hoyos-Marzagán.

Criterio de protección Estructura o instalación etnográfica de interés científico

Interés Moderado

Otras protecciones

DETERMINACIONES JURÍDICAS Y DE PLANEAMIENTO

TR-LOTCENC Decreto 1/2000 Paisaje Protegido de Tafira

PIOGC B.b.1.2 Zona de muy alto valor agrario por su alto valor paisajístico

PGOU 1989 Suelo Rústico de Protección de Elementos Naturales de Importancia Singular

PGMO 2000 Suelo Rústico de Protección Agrícola

PGO 2009 Remitido a Planeamiento de Espacios Protegidos

INCIDENCIA DEL PLAN GENERAL Y CRITERIOS DE INTERVENCIÓN

Impactos preexistentes Abandono de elementos paisajísticos y culturales

Impacto previsible Bajo

Dinámica del entorno Previsible conservación de actuales condiciones medioambientales

Grado de protección Protección ambiental

Medidas específicas del PGO Rehabilitación de estructuras

Denominación: Llanos de Monte Quemado

hoja 1 de 2

Situación	Vega agrícola de Monte Quemado, al sur del Bolico
Unidad Ambiental	Espacio Natural Protegido
Barrio	Diseminado de Los Hoyos
Sector Urbanístico	Marzagán
Hojas RS [PGO]	33-0

INFORMACIÓN

Bien cultural	Estructura de depósito y canalización de aguas
Tipo de entorno	Llano y/o vega agrícola
Conservación	Degradado
Usos del suelo	Cultivos

DELIMITACIÓN



**PROTECCIÓN**

Descripción Estanques de barro habilitados durante las primeras décadas del siglo XX, periodo en que se hallaba en pleno desarrollo el espacio agrícola del entorno de Monte Quemado-Los Hoyos. Albergan un notable valor cultural por su condición de testimonio de los sistemas tradicionales de apropiación del territorio para fines hidráulicos.

Criterio de protección Estructura o instalación etnográfica de interés científico

Interés Alto

Otras protecciones Carta Etnográfica de L.P.G.C. (FEDAC)

DETERMINACIONES JURÍDICAS Y DE PLANEAMIENTO

TR-LOTCENC Paisaje Protegido de Tafira
Decreto 1/2000

PIOGC B.b.1.2 Zona de muy alto valor agrario por su alto valor paisajístico

PGOU 1989 Suelo Rústico de Protección de Elementos Naturales de Importancia Singular

PGMO 2000 Suelo Rústico de Protección Agrícola

PGO 2009 Suelo Rústico de Protección Natural

INCIDENCIA DEL PLAN GENERAL Y CRITERIOS DE INTERVENCIÓN

Impactos preexistentes Abandono de elementos paisajísticos y culturales

Impacto previsible Muy bajo

Dinámica del entorno Previsible conservación de actuales condiciones medioambientales

Grado de protección Protección ambiental

Medidas específicas del PGO Preservación

Denominación: **Monte Quemado**

hoja 1 de 2

Situación	Núcleo de Monte Quemado
Unidad Ambiental	Espacio Natural Protegido
Barrio	Montequemado
Sector Urbanístico	Marzagán
Hojas RS [PGO]	33-P

INFORMACIÓN

Bien cultural	Estructura de depósito y canalización de aguas
Tipo de entorno	Ámbito urbano y/o núcleo de población asociado a entorno agrícola
Conservación	Bueno
Usos del suelo	Cultivos. Núcleo rural

DELIMITACIÓN

**PROTECCIÓN**

Descripción Estanque construido durante las primeras décadas del siglo XX, integrado actualmente en el conjunto residencial-agrícola de Monte Quemado. Preserva su interés etnográfico derivado de su tipología constructiva.

Criterio de protección Estructura o instalación etnográfica de interés científico

Interés Moderado

Otras protecciones Carta Etnográfica de L.P.G.C. (FEDAC)

DETERMINACIONES JURÍDICAS Y DE PLANEAMIENTO

TR-LOTCENC Paisaje Protegido de Tafira
Decreto 1/2000

PIOGC D Zona de suelos urbanos, urbanizables y asentamientos rurales

PGOU 1989 Asentamiento Rural

PGMO 2000 Suelo Rústico de Asentamiento Rural

PGO 2009 Suelo Rústico de Asentamiento Rural

INCIDENCIA DEL PLAN GENERAL Y CRITERIOS DE INTERVENCIÓN

Impactos preexistentes No apreciables

Impacto previsible Bajo

Dinámica del entorno Previsible conservación de actuales condiciones medioambientales

Grado de protección Protección ambiental

Medidas específicas del PGO Preservación

Denominación: Camino de La Matanza

hoja 1 de 2

Situación	Inmediaciones de Monte Quemado, a borde del Camino de La Matanza
Unidad Ambiental	Espacio Natural Protegido
Barrio	Montequemado
Sector Urbanístico	Marzagán
Hojas RS [PGO]	34-0

INFORMACIÓN

Bien cultural	Estructura de depósito y canalización de aguas
Tipo de entorno	Cauce de barranco y/o fondo de valle asociado a entorno agrícola
Conservación	Degradado
Usos del suelo	Cultivos

DELIMITACIÓN

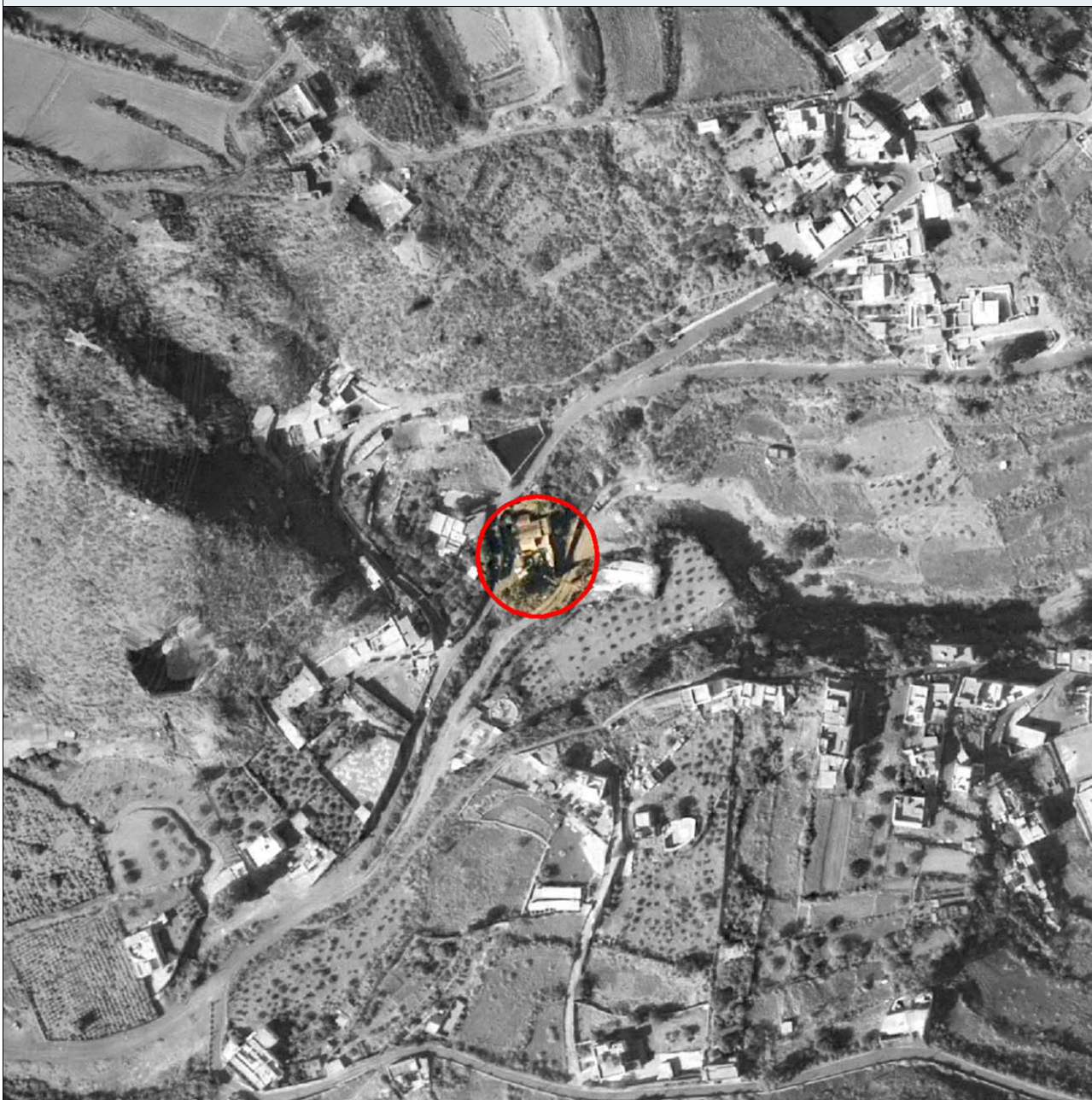

**PROTECCIÓN**

Descripción Conjunto hidráulico constituido por un pozo y un acueducto de indudable interés etnográfico derivado de su peculiar participación en el sistema tradicional de captación y distribución de agua en el entorno agrícola de Monte Quemado. Uno de los módulos constructivos de la edificación ha sido transformado en una vivienda.

Criterio de protección Estructura o instalación etnográfica de interés científico

Interés Alto

Otras protecciones Carta Etnográfica de L.P.G.C. (FEDAC)

DETERMINACIONES JURÍDICAS Y DE PLANEAMIENTO

TR-LOTCENC Paisaje Protegido de Tafira
Decreto 1/2000

PIOGC B.b.1.3 Zona de muy alto valor agrario por presencia de valores naturales y ambientales

PGOU 1989 Suelo Rústico de Protección de Elementos Naturales de Importancia Singular

PGMO 2000 Suelo Rústico de Protección Agrícola

PGO 2009 Suelo Rústico de Protección Natural

INCIDENCIA DEL PLAN GENERAL Y CRITERIOS DE INTERVENCIÓN

Impactos preexistentes Transformación por cambio de uso reciente

Impacto previsible Moderado

Dinámica del entorno Previsible conservación de actuales condiciones medioambientales

Grado de protección Protección ambiental

Medidas específicas del PGO Preservación

Denominación: **Monte Quemado II**

hoja 1 de 2

Situación	Núcleo de Monte Quemado, a borde la vía principal
Unidad Ambiental	Valle de Marzagán
Barrio	Montequemado
Sector Urbanístico	Marzagán
Hojas RS [PGO]	33-P

INFORMACIÓN

Bien cultural	Estructura de depósito y canalización de aguas
Tipo de entorno	Ámbito urbano y/o núcleo de población asociado a entorno agrícola
Conservación	Degradado
Usos del suelo	Cultivos. Núcleo rural. Viarios y/o pistas

DELIMITACIÓN

**PROTECCIÓN**

Descripción Conjunto hidráulico constituido por una cantonera abandonada y dos estanques adosados, aledaños a la carretera de Monte Quemado. Ha sido datado en los comienzos del siglo XX. Muestra un apreciable interés cultural-patrimonial derivado de su función representativa del sistema tradicional de captación y distribución de agua en el área agrícola del Monte Quemado.

Criterio de protección Estructura o instalación etnográfica de interés científico

Interés Moderado

Otras protecciones Carta Etnográfica de L.P.G.C. (FEDAC)

DETERMINACIONES JURÍDICAS Y DE PLANEAMIENTO

TR-LOTCENC Paisaje Protegido de Tafira
Decreto 1/2000

PIOGC D Zona de suelos urbanos, urbanizables y asentamientos rurales

PGOU 1989 Asentamiento Rural

PGMO 2000 Suelo Rústico de Asentamiento Rural

PGO 2009 Suelo Rústico de Asentamiento Rural

INCIDENCIA DEL PLAN GENERAL Y CRITERIOS DE INTERVENCIÓN

Impactos preexistentes Abandono de elementos paisajísticos y culturales

Impacto previsible Bajo

Dinámica del entorno Previsible conservación de actuales condiciones medioambientales

Grado de protección Protección ambiental

Medidas específicas del PGO Preservación

Denominación: Estanques de San Roque

hoja 1 de 2

Situación	En el Barranco Guinguada junto al barrio de San Roque
Unidad Ambiental	Riscos de San Roque
Barrio	Diseminado de Las Palmas
Sector Urbanístico	Los Riscos
Hojas RS [PGO]	19-R

INFORMACIÓN

Bien cultural	Estructura de depósito y canalización de aguas
Tipo de entorno	Ámbito periurbano en ladera de barranco
Conservación	Bueno
Usos del suelo	Instalaciones agroganaderas y/o hidráulicas

DELIMITACIÓN



**PROTECCIÓN**

Descripción Conjunto de estanques. El de más valor es un estanque excavado en la roca (toba volcánica) con 20 metros de ancho por 20 metros de largo; tiene tres entradas excavadas en las paredes, gran parte de la pared derecha está hecha en piedra y tiene un arco de medio punto. Éste último estanque es de especial singularidad debido a estar labrado en la misma roca, con la dificultad que ello supone.

Criterio de protección Estructura o instalación etnográfica de interés científico

Interés Moderado

Otras protecciones Carta Etnográfica de L.P.G.C. (FEDAC)

DETERMINACIONES JURÍDICAS Y DE PLANEAMIENTO

**TR-LOTCENC
Decreto 1/2000** No afectado

PIOGC B.a.2 Zona de moderado valor natural y productivo. B.b.1.3 Zona de muy alto valor agrario por prese

PGOU 1989 Suelo Rústico de Protección de Elementos de Estructuración del Territorio

PGMO 2000 Suelo Rústico de Interés Agrícola

PGO 2009 Suelo Rústico de Protección Agraria I. Suelo Rústico de Protección Paisajística III

INCIDENCIA DEL PLAN GENERAL Y CRITERIOS DE INTERVENCIÓN

**Impactos
preexistentes** Focos de residuos

Impacto previsible Bajo

Dinámica del entorno Previsible consolidación de usos urbanos o residenciales

Grado de protección Protección ambiental

**Medidas específicas
del PGO** Preservación

Denominación: Las Goteras

hoja 1 de 2

Situación	Barranco de Las Goteras junto a Santa Margarita
Unidad Ambiental	Valle de Marzagán
Barrio	Montequemado
Sector Urbanístico	Marzagán
Hojas RS [PGO]	33-Q

INFORMACIÓN

Bien cultural	Estructura de depósito y canalización de aguas
Tipo de entorno	Cauce de barranco y/o fondo de valle
Conservación	Bueno
Usos del suelo	Cultivos

DELIMITACIÓN



**PROTECCIÓN**

Descripción Pozo construido durante el siglo XX, aún en funcionamiento. Alberga un apreciable valor patrimonial por su carácter representativo de los sistemas tradicionales de captación de aguas.

Criterio de protección Estructura o instalación etnográfica de interés científico

Interés Moderado

Otras protecciones

DETERMINACIONES JURÍDICAS Y DE PLANEAMIENTO

TR-LOTCENC Paisaje Protegido de Tafira
Decreto 1/2000

PIOGC B.b.1.1 Zona de muy alto valor agrario por su alto valor productivo actual y potencial

PGOU 1989 Suelo Rústico de Protección de Elementos Naturales de Importancia Singular

PGMO 2000 Suelo Rústico de Protección Agrícola

PGO 2009 Remitido a Planeamiento de Espacios Protegidos

INCIDENCIA DEL PLAN GENERAL Y CRITERIOS DE INTERVENCIÓN

Impactos preexistentes No apreciables

Impacto previsible Bajo

Dinámica del entorno Previsible conservación de actuales condiciones medioambientales

Grado de protección Protección ambiental

Medidas específicas del PGO Adecuación del entorno

Denominación: Cangas

hoja 1 de 2

Situación	Estribaciones del Lomo de Los Gatos a la altura de Cuevas Blancas
Unidad Ambiental	Llanos de Casas Blancas
Barrio	Diseminado de Tenoya
Sector Urbanístico	Tamaraceite
Hojas RS [PGO]	15-H

INFORMACIÓN

Bien cultural	Conjuto agropecuario
Tipo de entorno	Llano de lomo y laderas
Conservación	Degradado
Usos del suelo	Cultivos

DELIMITACIÓN



**PROTECCIÓN**

Descripción Conjunto rural de interés etnográfico que incluye un estanque semirectangular, una era y varias construcciones de tipología arquitectónica propia del campo grancanario. Datado probablemente de finales del siglo XIX y primera mitad del siglo XX, su estado de abandono no reduce su potencial patrimonial como representación singular de las fincas agrícolas de la periferia de Las Palmas de Gran Canaria.

Criterio de protección Estructura o instalación etnográfica de interés científico

Interés Moderado

Otras protecciones

DETERMINACIONES JURÍDICAS Y DE PLANEAMIENTO

TR-LOTCENC No afectado
Decreto 1/2000

PIOGC B.b.1.2 Zona de muy alto valor agrario por su alto valor paisajístico

PGOU 1989 Suelo Rústico Potencialmente Productivo

PGMO 2000 Suelo Rústico de Interés Agrícola

PGO 2009 Suelo Rústico de Protección Agraria I

INCIDENCIA DEL PLAN GENERAL Y CRITERIOS DE INTERVENCIÓN

Impactos preexistentes Abandono de elementos paisajísticos y culturales

Impacto previsible Bajo

Dinámica del entorno Previsible conservación de actuales condiciones medioambientales

Grado de protección Protección ambiental

Medidas específicas del PGO Reutilización con fines dotacional-etnográficos

Denominación: **Ladera de La Matula**

hoja 1 de 2

Situación	Margen dcho. de ctra.antigua del Lomo Blanco en dirección L. Palmas a la altura de La Matula
Unidad Ambiental	Barranco Guinguada
Barrio	Diseminado de Las Palmas
Sector Urbanístico	Los Riscos
Hojas RS [PGO]	22-Q

INFORMACIÓN

Bien cultural	Conjunto hidrológico
Tipo de entorno	Cauce de barranco y/o fondo de valle asociado a entorno agrícola
Conservación	Degradado
Usos del suelo	Cultivos. Edificaciones aisladas

DELIMITACIÓN

**PROTECCIÓN**

Descripción Conjunto hidráulico de elevado interés etnográfico en el que se incluyen varios molinos de agua, uno de los cuales ha sido datado en el siglo XVII, así como una red de acequias tradicionales, un pozo, una campana, varias galerías, una infraestructura de recogida y distribución de agua, que por su ingeniería y materiales empleados sugiere una antigüedad superior a la centuria. Su estado de abandono no reduce su potencial patrimonial como representación singular de las infraestructuras de abastecimiento y producción vinculada a los recursos hídricos que desde la cumbre de la Isla desciende hacia esta zona a través del Barranco del Guinguada.

Criterio de protección Estructura o instalación etnográfica de interés científico

Interés Alto

Otras protecciones Carta Etnográfica de L.P.G.C. (FEDAC)

DETERMINACIONES JURÍDICAS Y DE PLANEAMIENTO

TR-LOTCENC No afectado
Decreto 1/2000

PIOGC B.b.1.2 Zona de muy alto valor agrario por su alto valor paisajístico

PGOU 1989 Suelo Rústico Potencialmente Productivo

PGMO 2000 Suelo Rústico de Interés Agrícola

PGO 2009 Suelo Rústico de Protección Agraria I

INCIDENCIA DEL PLAN GENERAL Y CRITERIOS DE INTERVENCIÓN

Impactos preexistentes Abandono de elementos paisajísticos y culturales

Impacto previsible Bajo

Dinámica del entorno Previsible conservación de actuales condiciones medioambientales

Grado de protección Protección ambiental

Medidas específicas del PGO Reutilización con fines dotacional-etnográficos

Denominación: **Noria de la Hoya del Paso**

hoja 1 de 2

Situación	Fondo del Barranco de Tamaraceite. Se accede mediante la carretera que lleva a las antiguas instalac
Unidad Ambiental	Barranco de Tamaraceite
Barrio	Diseminado de los Giles
Sector Urbanístico	Tamaraceite
Hojas RS [PGO]	15-L, 16-L

INFORMACIÓN

Bien cultural	Estructura de depósito y canalización de aguas
Tipo de entorno	Cauce de barranco y/o fondo de valle
Conservación	Degradado
Usos del suelo	Edificaciones aisladas

DELIMITACIÓN

**PROTECCIÓN**

Descripción Se trata de una estructura de piedra y barro, de planta circular y cinco contrafuertes, que mediante un mecanismo de cierta complejidad elevaba el agua de un pozo contiguo, de unos 15 metros de profundidad, hasta una acequia, gracias a la fuerza motriz proporcionada por animales de tiro. Constituye el único vestigio de este tipo de instalaciones en la Isla. La singular estructura revela la importancia de la actividad agrícola del Barranco en el pasado.

Criterio de protección Estructura o instalación etnográfica de interés científico

Interés Muy alto

Otras protecciones Dominio Público Hidráulico

DETERMINACIONES JURÍDICAS Y DE PLANEAMIENTO

TR-LOTCENC Decreto 1/2000 No afectado

PIOGC A.2 Zona de alto valor natural

PGOU 1989 Suelo Rústico Potencialmente Productivo

PGMO 2000 Suelo Rústico de Protección Agraria I

PGO 2009 Suelo Rústico de Protección Agraria I

INCIDENCIA DEL PLAN GENERAL Y CRITERIOS DE INTERVENCIÓN

Impactos preexistentes Transformación por cambio de uso reciente

Impacto previsible Muy bajo

Dinámica del entorno Previsible consolidación del área como espacio dotacional o de interés estratégico

Grado de protección Protección integral

Medidas específicas del PGO Integración en nueva área dotacional-ambiental. Rehabilitación de estructuras

Denominación: **Acueducto y acequia de Mascuervo**

hoja 1 de 2

Situación	Fondo del Barranco de Mascuervo. Desde la localidad de El Román sale una pista de tierra que se int
Unidad Ambiental	Espacio Natural Protegido
Barrio	El Román
Sector Urbanístico	San Lorenzo
Hojas RS [PGO]	24-G, 24-H

INFORMACIÓN

Bien cultural	Conjunto hidrológico
Tipo de entorno	Cauce de barranco y/o fondo de valle
Conservación	Bueno
Usos del suelo	Cultivos. Edificaciones aisladas. Instalaciones agroganaderas y/o hidráulicas

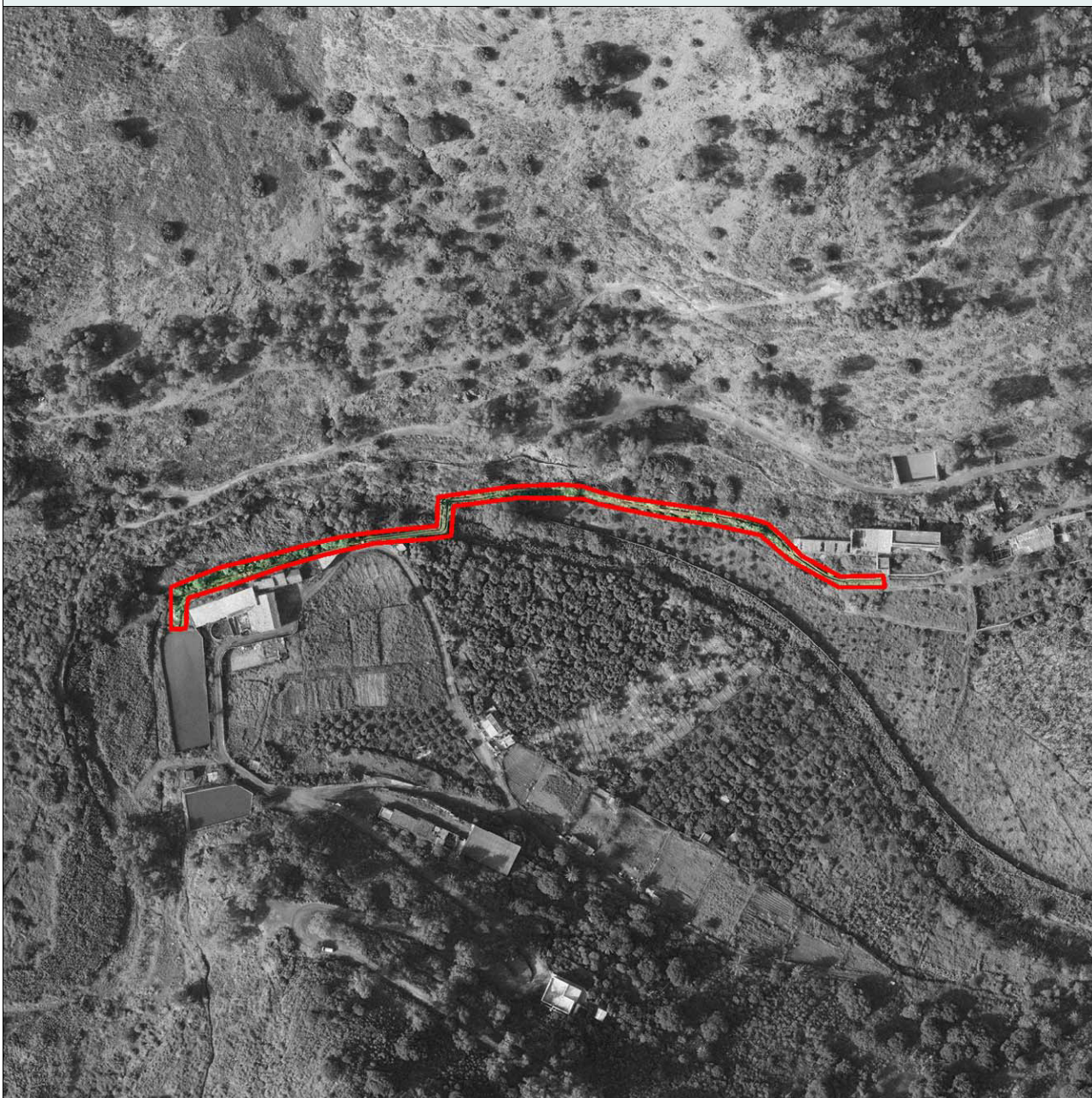
DELIMITACIÓN

**PROTECCIÓN**

Descripción Conjunto constituido por una acequia y un acueducto, de factura tradicional, que aún se hallan activos. Su interés etnográfico radica en que participan en la articulación del paisaje agrícola tradicional del entorno de San Lorenzo. El conjunto está vinculado con los estanques de barro, tan abundantes en todo el entorno.

Criterio de protección Estructura o instalación de valor etnográfico con importancia funcional actual

Interés Alto

Otras protecciones Dominio Público Hidráulico

DETERMINACIONES JURÍDICAS Y DE PLANEAMIENTO

TR-LOTCENC Decreto 1/2000 Paisaje Protegido de Pino Santo

PIOGC B.b.1.2 Zona de muy alto valor agrario por su alto valor paisajístico

PGOU 1989 Suelo Rústico de Protección de Elementos Naturales de Importancia Singular

PGMO 2000 Suelo Rústico de Protección Agraria

PGO 2009 Suelo Rústico de Protección Agraria I. Suelo Rústico de Protección Natural

INCIDENCIA DEL PLAN GENERAL Y CRITERIOS DE INTERVENCIÓN

Impactos preexistentes Abandono de entorno agrícola

Impacto previsible Bajo

Dinámica del entorno Previsible conservación de actuales condiciones medioambientales

Grado de protección Protección ambiental

Medidas específicas del PGO

Denominación: **Salinas del Confital**

hoja 1 de 2

Situación	Área costera del oeste de La Isleta
Unidad Ambiental	Espacio Natural Protegido
Barrio	La Isleta
Sector Urbanístico	La Isleta
Hojas RS [PGO]	04-P

INFORMACIÓN

Bien cultural	Otras estructuras o puntos de interés etnográfico
Tipo de entorno	Entorno volcánico asociado al espacio litoral
Conservación	Ruinoso
Usos del suelo	Usos recreativos y esparcimiento

DELIMITACIÓN

Denominación: **Salinas del Confital**

hoja 2 de 2

**PROTECCIÓN**

Descripción	Se trata de unas salinas sobre barro compuesta por un gran cocedero rectangular adosado a otros dos de forma cuadrada, separadas normalmente por muros de piedra volcánica del lugar. En las Salinas del Confital se aprovechó un pequeño elevamiento de la costa, para construir unas instalaciones que extraían el agua del mar a través de un molino de viento de gran envergadura, edificado en madera, y que trasvasaba el agua hasta los cocederos a través de un acueducto de unos tres metros de altura y ochenta metros de largo. En la base del molino y en el mismo punto de captación, se abrió un pozo de unos tres metros de profundidad, para favorecer la extracción y obtener un agua más limpia. De los cocederos a los tajos el agua circulaba a través de un sistema de riego, con acequias y caños con bordes de piedra y fondo de barro. La zona de Los Tajos aún son perceptibles, formando hileras de canalillos de piedras y pasillos; todo está construido con piedra y
Criterio de protección	Estructura o instalación etnográfica de interés científico
Interés	Alto
Otras protecciones	Carta Etnográfica de L.P.G.C. (FEDAC)

DETERMINACIONES JURÍDICAS Y DE PLANEAMIENTO

TR-LOTCEC Decreto 1/2000	Paisaje Protegido de La Isleta
PIOGC	B.a.2 Zona de moderado valor natural y productivo
PGOU 1989	Suelo Rústico de Protección de Elementos Naturales de Importancia Singular
PGMO 2000	Suelo Rústico de Protección Estructurante del Territorio
PGO 2009	Suelo Rústico de Protección Natural

INCIDENCIA DEL PLAN GENERAL Y CRITERIOS DE INTERVENCIÓN

Impactos preexistentes	Abandono de elementos paisajísticos y culturales
Impacto previsible	Bajo
Dinámica del entorno	Previsible conservación de actuales condiciones medioambientales
Grado de protección	Protección ambiental
Medidas específicas del PGO	Rehabilitación

Denominación: **Secaderos de pescado del Confital**

hoja 1 de 2

Situación	Área costera del oeste de La Isleta
Unidad Ambiental	Espacio Natural Protegido
Barrio	La Isleta
Sector Urbanístico	La Isleta
Hojas RS [PGO]	04-O, 04-P, 05-O, 05-P

INFORMACIÓN

Bien cultural	Otras estructuras o puntos de interés etnográfico
Tipo de entorno	Entorno volcánico asociado al espacio litoral
Conservación	Parcialmente destruido
Usos del suelo	Usos recreativos y esparcimiento

DELIMITACIÓN

Denominación: **Secaderos de pescado del Confital**

hoja 2 de 2

**PROTECCIÓN**

Descripción	Unas estructuras en superficie de formas geométricas, principalmente cuadrangular. Se trata de plataformas de lajas, claramente organizadas, en la que se jareaba el pescado y se secaba el marisco. Estos secaderos fueron utilizados por los pescadores que vivían en la zona. Por tanto, estas superficies, distribuidas a ambos lados de la pista de tierra, sirvieron como secaderos de pescado, y se realizaron aprovechando piedras volcánicas del lugar, colocadas en el firme a modo de era de trillar, y delimitadas mediante piedras similares hincadas en vertical. Junto a dichos secaderos de pescado, nos encontramos con los inmuebles que albergaban las antiguas Factorías de Pescado. Estos antiguos edificios industriales presentan una imagen arquitectónica propia de mediados del siglo XX: paredes funcionales, pintadas en blanco, nave única rectangular y grandes puertas metálicas. El abandono de la actividad económica para la que fueron concebidas repercute en su falta de integración en el medio y en apreciable degradación visual, debido a su deterioro, más
Criterio de protección	Estructura o instalación etnográfica de interés científico
Interés	Alto
Otras protecciones	Carta Etnográfica de L.P.G.C. (FEDAC)

DETERMINACIONES JURÍDICAS Y DE PLANEAMIENTO

TR-LOTCEC Decreto 1/2000	Paisaje Protegido de La Isleta
PIOGC	B.a.2 Zona de moderado valor natural y productivo
PGOU 1989	Suelo Rústico de Protección de Elementos Naturales de Importancia Singular
PGMO 2000	Suelo Rústico de Protección Estructurante del Territorio
PGO 2009	Suelo Rústico de Protección Natural

INCIDENCIA DEL PLAN GENERAL Y CRITERIOS DE INTERVENCIÓN

Impactos preexistentes	Abandono de elementos paisajísticos y culturales
Impacto previsible	Bajo
Dinámica del entorno	Previsible conservación de actuales condiciones medioambientales
Grado de protección	Protección ambiental
Medidas específicas del PGO	Rehabilitación